

なが"おか こどもの発達 ガイドブック



～ともに生きよう、ともに歩もう

一人ひとりの個性を大切に～

子育て中の皆さんへ

子どもは一人ひとり違って当たり前です。おしゃべりが好きな子も大人しい子もいます。ボール遊びが得意な子も、本を読むのが大好きな子もいます。

それと同じように、発達が少しゆっくりだったり、気持ちを伝えるのにちょっと工夫が必要だったりする子もいます。誰だって子育てしていると「うちの子は大丈夫かな」と不安になるときもありますよね。

そんなとき、ひとりで悩まないでください。不安な気持ちごと相談できるところがあります。お子さんにあった支援を一緒に考えてくれるところがあります。

このガイドブックは、長岡市のいろいろな相談窓口やサービスなどを掲載しています。ご家族のみなさん、そして何よりお子さんのために、ぜひご活用ください。

保護者の声

思い切って相談したら、少し気持ちが楽に...

- 2歳～3歳 ⇒ こども発達相談室に相談
- 4歳～ ⇒ 児童発達支援（P5参照）を利用



こども発達相談室に相談するか、正直随分と悩みました...
でも思い切って電話したら、何も恐いことはなく、話すだけ話したらむしろ気持ちが楽に。家族の中でも話題にしづらく、一人で悩んでいたのでホッとしました。

児童発達支援は、この子の得意不得意に合わせていろんな関わり方を考えてくれるのでさすがだなと感じます！

それに、送り迎えの時に支援員さんと話す時間も、私には大事。不安なところも含めて思い切り気持ちを話せるだけでも助かります。

家庭や学校では味わえない経験をカに！

- 小学生～高校生
⇒ 放課後等デイサービス（P5参照）を利用

小学6年生から本格的に使い始めた放課後等デイサービス。同年代の子らと過ごすことで、関わり方や我慢の仕方を少しずつだけと学んでいってるようです。

ほんの小さな経験の積み重ねだけど、周りの友達をマネて、苦手なことができるようにも！

やらせてみてダメだったらやめればいい、くらいで始めてみましたが、親としても他の保護者と話せるし、一緒に取り組もうという気持ちで利用してます。何より本人が喜んでいるのが一番です！



こんなときに、

こんな悩みはありませんか!?

相談窓口をご利用ください!

《出生～乳幼児健診》

《入学前》

《入学後》

乳幼児健診で

運動発達や言葉の遅れ、落ち着きのなさを心配された…



保育園の中で

集団生活になじめない、お友達と上手くコミュニケーションがとれなくて心配…



学校生活の中で

授業中にじっとしてられない、級友とトラブルが多い…



インターネットを見て心配に

うちの子、ADHDの特徴と同じような気がする…



就学先で悩んでしまう

特別支援学級や通級指導教室、正直どこがよいか悩んでしまう



福祉サービスを使いたい

放課後の療育の場として、また将来の事を考えてサービスを使い始めたい

お子さんの成長に合わせた支援は次ページへ!

他にも・・・

子どもの発達に悩む保護者同士で話したい・・・

発達障害のある子を育てた経験のある人に話を聞きたい・・・

交流会があります!



このようなときには・・・

さいわいプラザ6階
トークルームぷらっと

をご利用ください!

日頃の悩みや、成長に伴い気になること、地域の情報など、保護者同士で話せます。

毎月定期的開催中♪
詳細や日程はこちら⇒
(長岡市 HP)



保護者・地域の団体は P16 参照

お子さんの成長に合わせて、

～お子さんの発達に関する支援について、



〈乳児期〉

地区担当保健師

乳幼児健康診査・相談

- ・4か月児健診
 - ・10か月児健診
 - ・赤ちゃん相談（生後5～7か月）
 - ・1歳6か月児健診（1歳6～8か月）
 - ・3歳児健診（3歳3～5か月）
 - ・5歳児発達相談会（年中児）
- 医療機関で行います

【会 場】さいわいプラザほか

【日 時】会場によって異なります。

【問い合わせ】こども家庭センター

TEL：0258-36-3790



保健所療育相談

乳幼児健診等の結果、運動や精神発達機能面に心配のあるお子さんについて、適切な療育に関する相談に応じます。

【日 時】年5回程度

【問合せ】こども家庭センター

TEL：0258-36-3790

すこやかファイル

お子さんに関わる支援者からお子さんの資料をもらって、とじて、見せて使う相談支援ファイルです。

【問合せ】就学前：こども発達相談室

TEL：0258-36-3727

就学後：学校教育課 特別支援教育係

TEL：0258-39-2249



〈幼児期〉

ライフステージに応じて

こども発達相談室

お子さんの成長や発達に関する不安や悩みごとについて、保育士や臨床心理士・言語聴覚士等が相談をお受けします。

毎日の暮らしの中で、子どもとどのように接したらよいか、一緒に考えましょう。

親子遊び

年齢別のグループに分かれた親子遊び教室。遊びを通して、お子さんの特性について一緒に考えます。

ことばの教室

個別でことばの発達相談を行います。

【会 場】さいわいプラザ6階

こども家庭センター内

【問合せ】こども発達相談室

TEL：0258-36-3727

(月～金 8:30～17:15)

みらいのたね

お子さんの発達を支援するための専門職必要な支援や相談を行います。

児童発達支援事業／保育所等訪問

お子さんの療育を目的とした福祉サービスです。

日中一時支援／移動支援

子どもから大人まで使える福祉サービスで、

☆ライフステージに応じて

こんな支援があります！

主なものをご紹介します～

《学齢期》

継続的に支援します。

学級・教室等の一覧は、長岡市 HP 内「就学支援リーフレット」をご覧ください

特別支援学校

子どもの特性に応じて指導内容・方法を工夫し、きめ細かく丁寧な指導・支援を行います。

- ・市立総合支援学校（知的）
- ・市立高等総合支援学校（知的）
- ・県立長岡聾学校（聴覚）
- ・県立柏崎特別支援学校のぎく分校（病弱）

【問合せ】

学校教育課 特別支援教育係
TEL：0258-39-2249



市内の小・中学校

通級指導教室

通常の学級に在籍し、通級指導教室に行って必要な指導を受けます。【教室の種類】ことば／きこえ／発達

特別支援学級

少人数で子どもの特性に配慮した学習・活動を行います。通常の学級との交流及び共同学習等も行います。

【教室の種類】

知的／自閉症・情緒／肢体不自由
弱視／病弱・身体虚弱／難聴

子ども・青少年相談センター

学校生活のこと、不登校、進路、子どもとのかかわり方などの相談をお受けします。

【問合せ】

学校教育課 特別支援教育係
TEL：0258-39-2249
(月～金 8:30～17:15)

【問合せ】子ども・青少年相談センター TEL：0258-32-3663
(月～金 9:00～17:00)



進学に関する相談もお受けします

サポートチーム

(心理士、保育士、保健師、教員OB等) がチームとなり、園や学校等に訪問し、お子さんの成長に

【問合せ】こども発達相談室 TEL：0258-36-3727

支援事業／放課後等デイサービス／居宅訪問型児童発達支援

(※)詳細はP5、6参照

【問合せ】こども発達相談室 TEL：0258-36-3727

短期入所／居宅介護等

通所や訪問など様々な種類があります。(※)詳細はP5、6参照

【問合せ】福祉課（または各支所）TEL：0258-39-2218

継続した支援が受けられるように活用します。



子どもが使える福祉サービス

(※福祉サービス事業所一覧は、P13～16をご覧ください。)

● 事業所に行って支援を受けたい



でも、どこに相談したらいいかわからない...そんな時はこちらへ!

こども家庭センター
(こども発達相談室)

0258-36-3727
(月～金 8:30～17:15)

いろんな迷いがあってもあたり前! 気軽に相談ください!

| 名称 | 内容 | 申請場所 | 対象者 |
|----------------|--|----------------------------|----------------------------------|
| ①児童発達支援 | 日常生活における基本動作の支援、知識や技能の習得、集団生活への適応訓練を行います。(事業所は P13) | こども家庭センター (こども発達相談室) | ○未就学の身体、知的または精神障害の児童/難病の児童 |
| ②放課後等デイサービス | 放課後や休日・長期休暇中において、集団生活への適応や生活能力向上のための支援を行っています。(事業所は P13、14) | こども家庭センター (こども発達相談室) | ○小学生～18歳未満の身体、知的または精神障害の児童/難病の児童 |
| ③日中一時支援 | 保護者が不在の際や、保護者の休息のために、障害者施設等で日帰りでの一時預かり、見守り等の支援を行います。(事業所は P14) | ・福祉課 ・各支所 地域振興・市民生活課 | ○身体、知的または精神障害の児童/難病の児童 |
| ④短期入所(ショートステイ) | 保護者が不在の際や、保護者の休息のために、障害者施設等での宿泊を伴う預かり支援を行います。(事業所は P15) | ・福祉課 ・各支所 地域振興・市民生活課 | ○身体、知的または精神障害の児童/難病の児童 |
| ⑤地域活動支援センター | 障害者の社会参加と自立を図るため、社会交流活動や、創作活動又は生産活動の機会の提供を行っています。(事業所は P16) | 各事業所 | ○知的または精神障害の児童/難病の児童 |

【サービス利用の流れ】 ①② ⇒ P7
③④ ⇒ P8

● 学校で放課後を過ごしたい

| 名称 | 内容 | 申請場所 | 対象者 |
|---------------------------------|-------------------------------|---|--------------------------------------|
| ① 長岡市立総合支援学校・高等総合支援学校 放課後サポート事業 | 放課後や長期休暇の日中に、校内で一時預かりを行っています。 | ・福祉課 ・総合支援学校・高等総合支援学校放課後サポート事業運営委員会事務局 | ○長岡市立総合支援学校及び長岡市立高等総合支援学校に在籍する児童及び生徒 |

問合せ先：総合支援学校・高等総合支援学校放課後サポート事業運営委員会事務局 (桜花園内) TEL 47-5525

●保育園等や自宅に訪問してもらって支援を受けたい

または、外出等に同行してほしい など



| 名称 | 内容 | 申請場所 | 対象者 |
|---------------|--|----------------------------|--|
| ①保育所等訪問支援 | 訪問支援員が保育園や学校を訪問し、集団生活への適応のための専門的な支援を行います。(事業所はP14) | こども家庭センター (こども発達相談室) | ○身体、知的または精神障害の児童／難病の児童 |
| ②居宅訪問型児童発達支援 | 居宅を訪問し、日常生活における基本的な動作指導や知識技能の付与等の支援を行います。(事業所はP14) | | ○重度の障害等により、障害児通所支援を受けるために外出することが著しく困難なお子さん |
| ③居宅介護(ホームヘルプ) | ホームヘルパーが家庭を訪問し、入浴や排せつ等の介護を行います。(事業所はP15) | | ○身体、知的または精神障害の児童／難病の児童 ※支給には要件があります。詳しくは、お問い合わせください。 |
| ④同行援護 | 視覚障害がある人に、外出時に必要な視覚的情報の提供や移動の援護を行います。(事業所はP15) | | ○視覚障害の児童 ※支給には要件があります。詳しくはお問い合わせください。 |
| ⑤行動援護 | 知的障害又は精神障害により行動上著しい困難を有する人で常時介護の必要な人に、外出時の移動の支援や行動の際に生じる危険回避のための援護を行います。(市内事業所はありません。) | ・福祉課 ・各支所 地域振興・市民生活課 | ○知的、精神障害または難病の児童 ※支給には要件があります。詳しくは、お問い合わせください。 |
| ⑥移動支援(ガイドヘルプ) | 屋外での移動が著しく困難な児童が、買い物や社会参加、余暇活動のために外出する際の移動を支援します。(事業所はP16) | | ○知的または精神障害の児童／難病の児童 ○身体障害者手帳を持っていて、次のいずれかに該当する児童 ・上肢不自由 2級1、2項以上 ・下肢不自由 3級1項以上 ・体幹不自由 3級以上 |

【サービス利用の流れ】①② ⇒ P7

③～⑥ ⇒ P8

●福祉サービスについて相談をしたい



| 名称 | 内容 | 電話番号 | 住所 |
|-------------------------------|--|----------------------------------|-----------------------|
| こども家庭センター (こども発達相談室) | 放課後等デイサービスや児童発達支援など、児童福祉法に基づく通所サービス等に関する相談や申請を受付けています。 | 0258-36-3727 (月～金 8:30～17:15) | 幸町 2-1-1 さいわいプラザ6階 |
| 福祉課 障害支援係 または各支所地域振興・市民生活課 | 日中一時支援や短期入所など、障害者総合支援法に基づく福祉サービス等に関する相談や申請を受付けています。 | 0258-39-2218 (月～金 8:30～17:15) | 大手通 1-4-10 アオーレ長岡 |
| 障害児相談支援事業所 | 福祉サービスの利用にあたって、専門の相談員が相談対応・計画作成を行います。(事業所はP14) | (※) P14 の一覧をご覧ください。 | |

相談・申請の流れはP7・8へ

福祉サービスの利用の流れ ①

児童発達支援／放課後等デイサービス／保育所等訪問支援／居宅訪問型児童発達支援

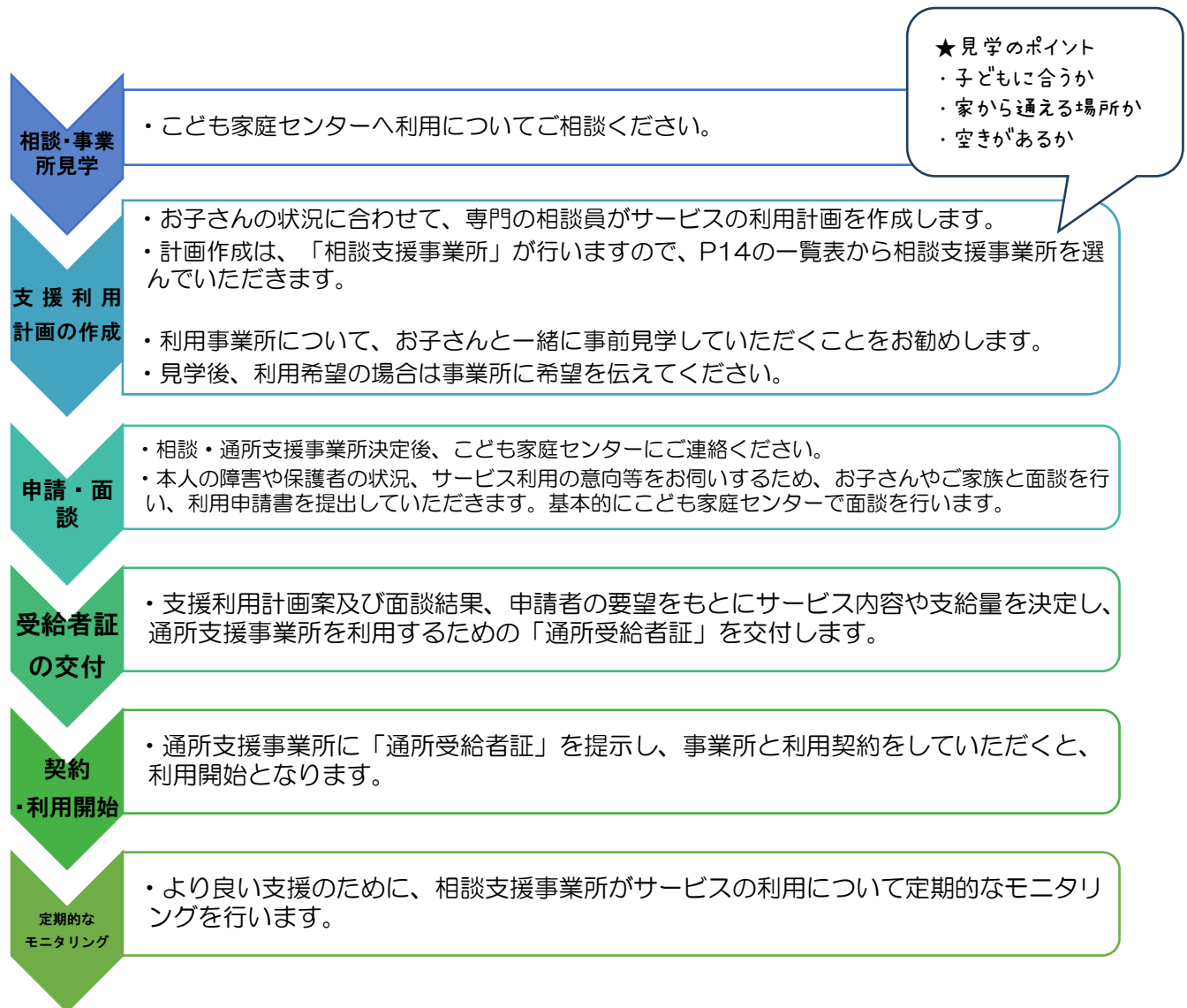

● 事業所を利用する場合の自己負担について

利用料は1割負担となります。各事業所のサービス内容や、利用の頻度・仕方によって異なります。下記のとおり、世帯の収入状況により負担上限月額が異なります。

| 所得区分 | 世帯の収入状況 | 負担上限月額 |
|------|-----------------------|---------|
| 低所得 | 市民税非課税世帯 | 0円 |
| 一般1 | 市民税課税世帯 (所得割28万未満) | 4,600円 |
| 一般2 | 市民税課税世帯 | 37,200円 |

(※)各事業所でおやつ代等を別途徴収する場合があります。
(※)なお、障害児支援利用計画作成に係る費用については、利用者負担はありません。

● 高額障害児通所給付費の償還について

同一世帯で、同月に日中一時支援事業や移動支援事業などの福祉のサービスをご利用の場合、利用者負担額は合算対象となり、お支払いされた利用料の一部が高額障害児通所給付費として返金されます。該当される方には、後日、市から申請書を送付します。

[問合せ]

こども家庭センター

(こども発達相談室)

TEL: 0258-36-3727

福祉サービスの利用の流れ ②

日中一時支援／短期入所／居宅介護／同行援護／行動援護／移動支援

相談・申請

・福祉課又は各支所の地域振興・市民生活課、長岡市が委託している相談支援事業所（支援センター）の窓口などで受け付けます。

支援利用計画の作成

・お子さんの状況に合わせて、専門の相談員がサービスの利用計画を作成します。（移動支援、日中一時支援を除く）
・計画作成は、「相談支援事業所」が行いますので、P14の一覧表から相談支援事業所を選んでいただけます。利用にあたってのご本人負担はありません。

面接

・本人の障害や介護する方の状況、サービスの利用の意向、生活環境をお伺いするため、家庭訪問により聞き取りをさせていただきます。

受給者証の交付

・調査結果及び申請者の要望をもとにサービスの内容や支給量が決定し、受給者証又は登録証が交付されます。

契約・利用開始

・サービスを利用する事業者を選択し、受給者証・登録証を提示のうえ、契約を結び、サービスを利用します。
・利用者負担額は、事業者に直接お支払いください。

定期的なモニタリング

・より良い支援のために、相談支援事業所がサービスの利用について定期的なモニタリングを行います。（移動支援、日中一時支援を除く）

● 事業所を利用する場合の自己負担について

利用料は1割負担となります。各事業所のサービス内容や、利用の頻度・仕方によって異なります。下記のとおり、世帯の収入状況により負担上限月額が異なります。

| 所得区分 | 世帯の収入状況 | 負担上限月額 |
|------|-----------------------|---------|
| 低所得 | 市民税非課税世帯 | 0円 |
| 一般1 | 市民税課税世帯 (所得割28万未満) | 4,600円 |
| 一般2 | 市民税課税世帯 | 37,200円 |

(※)各事業所で食費代等を別途徴収する場合があります。

(※)なお、計画相談支援利用計画作成に係る費用については、利用者負担はありません。

● 高額障害サービス費の償還について

同一世帯で、同月に放課後等デイサービスなどの福祉のサービスをご利用の場合、利用者負担額は合算対象となり、お支払いされた利用料の一部が高額障害福祉サービス費として返金されます。該当される方には、後日、市から申請書等を送付します。

[問合せ]

福祉課 障害支援係

TEL: 0258-39-2218

または各支所地域振興・

市民生活課

手帳の交付

身体障害者手帳

身体障害者福祉法等に基づく各種サービスを受けるときに必要な手帳を交付します。

[対象]

視覚や聴覚、音声・言語機能、肢体不自由、心臓機能、腎臓機能、呼吸器機能等に永続すると認められる障害のある人

療育手帳

知的障害のある人が各種サービスを受けやすくするために交付しています。

[対象]

児童相談所または知的障害者更生相談所において知的障害と判定された人

精神障害者 保健福祉手帳

精神障害がある方の福祉や、社会参加、社会復帰をしやすいするために交付しています。

[対象]

精神障害のために長期にわたって日常生活や社会生活への制約があると認められた人

[問合せ] 福祉課 TEL: 0258-39-2343 または各支所地域振興・市民生活課

各種手当関係

障害児福祉手当

在宅の、常時介護が必要な重度の障害を有する児童(20歳未満)に対して支給される手当です。

[支給額] 月額 16,560円

※施設入所者や所得制限以上の人は支給されません。

特別児童扶養手当

身体または精神に障害のある20歳未満の児童を家庭で育てている父母または養育者に支給される手当です。

[支給額] 月額 38,930円または 58,450円

※児童福祉施設入所者(母子入所は除く)や所得制限以上の人は支給されません。

[問合せ] 福祉課 TEL: 0258-39-2343 または各支所地域振興・市民生活課

年金関係

障害基礎年金

20歳前から障害のある方は、20歳になった時に申請できます。

ただし、請求にあたってはいくつかの要件を満たすことが必要です。詳しくは、事前にお問合せください。

[窓口] アオーレ長岡 東棟1階 健康保険・年金窓口 または各支所地域振興・市民生活課

[問合せ] 国保年金課 国民年金担当 TEL: 0258-39-2250

医療費助成関係

自立支援医療(精神通院)支給制度

精神に関する病気の指定医療機関で治療した通院医療費の一部を助成します。

※事前申請が原則

[助成内容]

医療費の一部を助成

(医療費の1割が自己負担額となります。

世帯の市町村民税課税額により、月毎の自己負担上限額があります。)

[手続き]

医師の診断書を添えて必要書類を提出

自立支援医療(育成医療)支給制度

身体に障害がある児童またはそのまま放置すると将来障害を残すと認められる疾患のある児童(18歳未満)で、確実な治療効果が期待できる者に、指定医療機関で治療した医療費の一部を助成します。

※事前申請が原則

[助成内容]

医療費の一部を助成

(医療費の1割が自己負担額となります。

世帯の市町村民税課税額により、月毎の自己負担上限額があります。)

[手続き]

医師の意見書を添えて必要書類を提出

精神障害者の医療費助成

統合失調症や精神遅滞など精神に関する病気の治療を受けている子どもの医療費を助成します。

[助成内容]

医療費の自己負担額の3分の1

[手続き]

受給者証の交付を受けてください。

重度障害者の医療費助成

身体障害者手帳(1~3級)、療育手帳(A)または精神障害者保健福祉手帳1級の交付を受けた子どもの通院及び入院医療費の自己負担額から、一部負担金(※)を差し引いた額を助成します。(所得制限があります。)

[※一部負担金]

通院 530円/回

(医療機関ごと。月5回目以降は無料)

入院 1,200円/日

[手続き]

受給者証の交付を受けてください。

[問合せ] 福祉課 TEL: 0258-39-2319

または各支所地域振興・市民生活課

その他助成、減免、優遇制度等 ①

● 交通費、自動車関係

| 名称 | 内容 | 対象者 | 必要なもの |
|----------------------------------|---|---|---|
| ① タクシー利用券または自動車燃料費の助成 (※併用不可) | <ul style="list-style-type: none"> ・タクシー利用券 年間1冊 ・燃料費の助成限度額 ガソリン及び軽油が対象 1年度あたり 15,000 円 | <ul style="list-style-type: none"> ・身体障害者手帳 1、2 級 (3 級は一部のみ) ・療育手帳 A ・精神障害者保健福祉手帳 1 級 | <ul style="list-style-type: none"> ・左記のいずれかの手帳 ・印鑑 [燃料費助成のみ] <ul style="list-style-type: none"> ・運転免許証 ・車検証の写し ・助成対象者名義の預金通帳 |
| ② 駐車場指定除外 | <ul style="list-style-type: none"> ・駐車禁止の場所に駐車できる (利用上の制限あり) ・標章の掲示が必要 | <ul style="list-style-type: none"> ・身体障害者手帳 1~4 級 (2~4 級は一部のみ) ・療育手帳 A ・精神障害者保健福祉手帳 1 級 など | <ul style="list-style-type: none"> ・左記のいずれかの手帳 ・印鑑 ・住民票の写し |
| ③ 新潟県 おもいやり駐車制度 | <ul style="list-style-type: none"> ・協力店の「おもいやり駐車場」を利用できる。 ・利用証の掲示が必要 | <ul style="list-style-type: none"> ・身体障害者手帳 1~6 級 (2~6 級は一部のみ) ・療育手帳 A・B ・精神障害者保健福祉手帳 1・2 級 ・発達障害のある児童 (医師が認めた場合) ・難病患者、妊産婦 など | <ul style="list-style-type: none"> ・左記のいずれかの手帳 ・医師の診断書等 など |

問合せ先：①③＝福祉課 障害活動係 TEL39-2343

②＝住所地を管轄する警察署交通課へ 直接お問合せください。

● 運賃、公共料金等の割引関係

| 名称 | 内容 | 対象者 | 必要なもの・割引の受け方 |
|---------------------------|--|--|--|
| ① 交通運賃の割引 (鉄道、バス、旅客船、飛行機) | 児童本人、もしくは本人と介護者の運賃が割引になります。(割引内容は、障害種別や交通機関によって異なります。) | <ul style="list-style-type: none"> ・身体障害者手帳、療育手帳又は精神障害者保健福祉手帳の交付を受けた児童等 (※) 障害の程度によって第1種と第2種に分かれます。 (※) 飛行機は障害の程度に関わらず、手帳の交付を受けた人は介護人1名まで運賃が割引されます(国内線に限ります。) | <ul style="list-style-type: none"> ・左記のいずれかの手帳 → 乗車券等の購入時に手帳を掲示 (バスは運賃支払時) |
| ② タクシー料金の割引 | タクシー料金10%割引 (他の割引制度と重複は不可。ただしタクシー利用券は併用可) | <ul style="list-style-type: none"> ・身体障害者手帳、療育手帳の交付を受けた児童 (※) 等級は関係なし ・精神障害者保健福祉手帳の所持者への割引の有無については、ご利用のタクシー会社へお問い合わせください。 | <ul style="list-style-type: none"> ・左記のいずれかの手帳 → 料金精算時に提示 |
| ③ 有料道路通行料金 (高速道路料金等) の割引 | 通行料金が50%割引 (事前申請が必要。) 【申請場所】 アオーレ1階・福祉窓口、各支所 | <ul style="list-style-type: none"> ・身体障害者手帳・第1種 (※) 障害の程度によって第1種と第2種に分かれます。 (※) 第2種の方は本人が運転する場合のみ対象となります。 ・療育手帳 A | <ul style="list-style-type: none"> ・左記のいずれかの手帳 [ETC 利用の場合] ・車検証 ・ETC カード ・ETC 車載器の管理番号が確認できるもの → 事前申請が必要 |
| ④ 公共施設使用料金の免除または割引 | 利用料金が無料または割引になります。施設によって異なります。(例) 国営越後丘陵公園、市営の体育館やプール、など | <ul style="list-style-type: none"> ・身体障害者手帳、療育手帳、精神障害者保健福祉手帳の交付を受けた児童 (障害の程度によっては、介助者も無料または割引の対象となる場合があります。) | <ul style="list-style-type: none"> ・左記のいずれかの手帳 → 利用券購入時に提示 |

問合せ先：①②④＝各交通機関、または施設へ直接お問合せください。

③＝福祉課 障害活動係 TEL39-2343

その他助成、減免、優遇制度等 ②

●自動車関連の税の減免

| 名称 | 内容 | 対象者及び必要なもの |
|-----------|--|---|
| ①自動車税の減免 | <p>自動車税が減免されます。</p> <p>【申請場所】</p> <p>○自動車登録時 長岡自動車協会 TEL：22-1134（平島 1-2）</p> <p>○自動車登録時以外（4/1 から納期限まで） 長岡地域振興局 県税課 TEL：38-2510（沖田 2-173-2）</p> | <p>※対象者及び条件等は、お持ちの手帳の種類や等級によりことなりますので、詳しくは長岡市発行「ともに生きる」をご覧ください。</p> |
| ②軽自動車税の減免 | <p>軽自動車税が減免されます。</p> <p>【申請場所】 アオーレ1階・税金窓口 TEL：39-2212（市民税課） または各支所</p> | <p>※減免の対象となる自動車は、障害者1人に対し1台です。（営業ナンバー車やリース車は対象外）</p> |

問合せ先：①は上記担当に直接お問合せください。
②=市民税課 TEL39-2212

●その他支給関係

| 名称 | 内容 | 対象者 | 必要なもの |
|---------------------------|---|--|---|
| 軽・中等度難聴児補聴器 購入費支給事業 | <p>補聴器を購入する場合に、購入費の一部を支給します（所得制限があります）。</p> <p>（※）事前に申請が必要です。</p> <p>[支給額] 購入金額の3分の2 （基準額を超えた場合は基準額）</p> | <p>聴力が30デシベル以上で 身体障害者手帳の交付対象 とならない児童(18歳未満)</p> | <ul style="list-style-type: none"> ・医師の意見書 ・補聴器の見積書 |
| 小児慢性特定疾病児童等 日常生活用具給付制度 | <ul style="list-style-type: none"> ・日常生活を過ごしやすいようにするために必要な用具を給付します。 ・給付する種目や世帯の市町村 民税課税額により、給付額が 異なります。 <p>（※）事前に申請が必要です。</p> | <p>小児慢性特定疾病医療費受給者証をお持ちの方で、障害者手帳や療育手帳による補装具費の支給制度及び日常生活用具の給付制度の対象とならない方</p> | <ul style="list-style-type: none"> ・小児慢性特定疾病医療受給者証の写し ・医師の意見書 ・用具の見積書及びカタログ ・市町村民税額等を確認できる書類（不要な場合もあるので事前にお問い合わせください） |

問合せ先：福祉課 障害活動係 TEL39-2343

申請窓口一覧

| 名称 | 受付時間 | 備考 |
|-----------------------------|--|--------------------------------------|
| アオーレ長岡 総合窓口 （福祉窓口／税金窓口等） | <p>平日 8:30～17:15 土祝 9:00～17:00 休業日：日曜 （日曜と祝日が重なる場合は休み）</p> | <p>総合窓口では、土祝は一部取扱いのできない手続きがあります。</p> |
| 各支所 地域振興・市民生活課 | <p>平日 8:30～17:15 （土日祝は休み）</p> | |

福祉サービス等事業所一覧 ①

| | 事業所名 | 所在地 | 電話番号 |
|-----------------|-----------------------------------|--------------------------|---------------|
| 児童発達支援 (P5) | 長岡療育園通園センター (重症心身障害児対象) | 深沢町2278-8 | 0258-46-6611 |
| | 柿が丘学園 | 柿町115 | 0258-32-4991 |
| | 多機能こどもセンター銀河 | 宮栄3-17-15 | 0258-31-6555 |
| | こどもサポート教室「きらり」長岡校 | 今朝白3-11-5 | 0258-89-7085 |
| | こどもサポート教室「きらり」北長岡校 | 稲保南1-219-17 | 0258-86-8320 |
| | こどもサポート教室「きらり」長岡古正寺校 | 古正寺1-2864 | 0258-86-8337 |
| | あすなる あすなる(4階) あすなるカラフル (3階) | 四郎丸4-9-4 SKサカイビル3・4階 | 0258-86-8869 |
| | あすなるキャンパス | 曙3-3-15 | 0258-86-8869 |
| | 重症児デイサービスあすなろくれよん | 曙3-3-15 | 0258-89-7969 |
| | キッズサポートすまいる | 与板町与板乙2439-6 | 0258-89-6186 |
| | キッズサポートすまいる・はすがた | 鉄工町1-1-40 | 050-1190-6264 |
| | はびねす長岡 児童発達支援TODAY Is New Life古正寺 | 古正寺3-92 | 0258-86-5441 |
| | コベルプラス 長岡教室 | 関東町5-5 長岡ファーストビル201号室 | 0258-94-4622 |
| | 発達支援 ユニコーン | 千手2-10-21 2階 | 0258-86-7981 |
| | 発達支援 ユニコーンⅡ | 千手2-2-15 1階 | 0258-89-8775 |
| | 発達支援 ユニコーン こしじ教室 | 来迎寺洪田甲2602-2 | 0258-86-6027 |
| | 児童デイサービス みそら | 川崎5-497-101 | 0258-86-4848 |
| | つむぎ | 栃尾表町5-6 | 0258-86-6262 |
| | るびなす | 表町4-4-3 | 0258-94-6240 |
| | 発達支援ユニコーンの森 | 関原町2丁目136番地 | 0258-86-8383 |
| | COMPASS 発達支援センター長岡 | 喜多町407 | 0258-94-5438 |
| | プロッサムジュニア 長岡中央教室 | 長町2-1639-1 1階 | 0258-89-7964 |
| | りとるういんぐ | 東蔵王2-3-40 | 080-7848-3013 |
| | 豊愛 やさしい泉 Friendly Spring | 栃尾泉856-1 | 0258-86-7725 |
| | フレデリーくろじょう | 高見町1660-1 | 0258-89-7698 |
| | Jupiter | 要町1丁目9-32 | 080-9898-8311 |
| 放課後等デイサービス (P5) | 長岡療育園通園センター (重症心身障害児対象) | 深沢町2278-8 | 0258-46-6611 |
| | 虹のオアシス | 三和3-123-1 | 0258-35-3887 |
| | ピュアはーと | 青葉台4-9-7 | 0258-46-5251 |
| | ピュアびーす | 青葉台5-22-4 | 0258-86-7195 |
| | 多機能こどもセンター銀河 | 宮栄3-17-15 | 0258-31-6555 |
| | こどもサポート教室「きらり」長岡校 | 今朝白3-11-5 | 0258-89-7085 |
| | こどもサポート教室「きらり」北長岡校 | 稲保南1-219-17 | 0258-86-8320 |
| | こどもサポート教室「きらり」長岡古正寺校 | 古正寺1-2864 | 0258-86-8337 |
| | あすなる あすなる (4階) あすなるカラフル (3階) | 四郎丸4-9-4 SKサカイビル 3・4階 | 0258-86-8869 |
| | あすなるキャンパス | 曙3-3-15 | 0258-86-8869 |
| | 重症児デイサービスあすなろくれよん | 曙3-3-15 | 0258-89-7969 |
| | キッズサポートすまいる | 与板町与板乙2439-6 | 0258-89-6186 |
| | キッズサポートすまいる・はすがた | 鉄工町1-1-40 | 050-1190-6264 |

福祉サービス等事業所一覧 ②

| | 事業所名 | 所在地 | 電話番号 |
|--|----------------------------------|--------------------------|------------------------------|
| 放課後等 サービス (P5) | はびねす長岡 はびねす古正寺 はびねすスタディ古正寺 | 古正寺3-92 | 0258-86-5435 0258-86-5436 |
| | はびねすジョブ古正寺 | 古正寺3-125 | 0258-86-4431 |
| | たいよう | 西宮内2-131 旭マンション101号室 | 0258-76-0687 |
| | 発達支援 ユニコーンⅡ | 千手2-2-15 1階 | 0258-89-8775 |
| | 発達支援 ユニコーン こしじ教室 | 来迎寺洪田甲2602-2 | 0258-86-6027 |
| | 児童デイサービス みそら | 川崎5-497-101 | 0258-86-4848 |
| | つむぎ | 栃尾表町5-6 | 0258-86-6262 |
| | コベルプラス 長岡教室 | 関東町5-5 長岡ファーストビル201号室 | 0258-94-4622 |
| | るびなす | 表町4-4-3 | 0258-94-6240 |
| | 発達支援ユニコーンの森 | 関原町2丁目136番地 | 0258-86-8383 |
| | COMPASS 発達支援センター長岡 | 喜多町407 | 0258-94-5438 |
| | フレデリーながおか | 中島6-5-46 | 0258-64-6406 |
| | 重心児 放課後等サービス はびねすネスト | 新町3-3-60 | 0258-89-6857 |
| | プロッサムジュニア 長岡中央教室 | 長町2-1639-1 1階 | 0258-89-7964 |
| | りとるういんぐ | 東蔵王2-3-40 | 080-7848-3013 |
| | フレデリーくろじょう | 高見町1660-1 | 0258-89-7698 |
| Jupiter | 要町1丁目9-32 | 080-9898-8311 | |
| 保育所等 訪問 支援 (P6) | 柿が丘学園 | 柿町115 | 0258-32-4991 |
| | コベルプラス 長岡教室 | 関東町5-5 長岡ファーストビル201号室 | 0258-94-4622 |
| | 発達支援ユニコーン | 千手2-10-21 2階 | 0258-86-7981 |
| | 長岡療育園 ※対象は重症心身障害児・医ケア児のみ | 深沢町2278-8 | 0258-46-6611 |
| | COMPASS 発達支援センター長岡 | 喜多町407 | 0258-94-5438 |
| | 多機能こどもセンター銀河 | 宮栄3-17-15 | 0258-31-6555 |
| | はびねす長岡 | 古正寺3-125 | 0258-86-4431 |
| | フレデリーながおか | 中島6-5-46 | 0258-94-6406 |
| フレデリーくろじょう | 高見町1660-1 | 0258-89-7698 | |
| (P6) 型居 達支 援 児宅 童訪 発問 | ユニコーン | 千手2-10-21 2階 | 0258-86-7981 |
| 障害児 相談 支援 ・計 画 相 談 支 援 (P6) | 相談支援センターふかさわ | 西津町字原4668 | 0258-47-2208 |
| | 相談支援センターふかさわ 分室サンスマイル | 中沢町663-1 | 0258-86-7812 |
| | 障がい者支援センターあさひ | 浦9750 | 0258-94-4160 |
| | 障がい者支援センター さんわ ※新規の受付はしていません。 | 東新町1-6-8 | 0258-86-6711 |
| | 長岡療育園 | 深沢町2278-8 | 0258-46-6611 |
| | 柿が丘学園 | 柿町115 | 0258-32-4991 |
| | 障害者相談支援センター とちお | 栃尾表町5-6 | 0258-86-6396 |
| | 多機能こどもセンター銀河 | 宮栄3-17-15 | 0258-31-6555 |
| | 障がい者支援センターピュアはーと | 青葉台4-9-7 | 0258-76-0785 0258-77-3978 |
| | 相談支援事業所あすなる | 曙3-3-15 | 0258-89-7967 |

福祉サービス等事業所一覧 ③

| | 事業所名 | 所在地 | 電話番号 |
|-----------------|---------------------|------------------------------|-------------------------------|
| 障害児相談支援 (P6) | 相談支援すまいる | 脇野町2149 | 0258-86-4801 080-3606-4811 |
| | 相談支援事業所つばさ | 高見町1660-1 | 070-9272-7779 |
| | 星の輪 ながおか | 東坂之上町2-4-10 Ritz 東坂之上ビル3階 | 080-8807-9745 |
| | 相談支援センターはびねす長岡 | 古正寺3-92 | 0258-86-5176 |
| 日中一時支援 (P5) | みのわの里更生園 | 不動沢126-3 | 0258-92-4945 |
| | みのわの里療護園 | 不動沢126-3 | 0258-92-3748 |
| | みのわの里工房かわさき | 川崎町1963-1 | 0258-35-5501 |
| | かきのみ園 | 柿町115 | 0258-36-9009 |
| | みのわの里工房こしじ | 浦4712-1 | 0258-92-2535 |
| | みのわの里工房ゆきわり | 小島谷3500-7 | 0258-74-3663 |
| | ようこそ | 岩野1871-1 | 0258-92-2172 |
| | みのわの里 工房ますがた | 飯塚1134-3 | 0258-92-4636 |
| | 守門の里 | 楡原字岩ノ原2220 | 0258-52-1055 |
| | コロニーにいがた白岩の里 | 寺泊藪田6789-4 | 0258-75-3131 |
| | みのわの里ジョブプレイスもみじ | 来迎寺4150 | 0258-86-4008 |
| | みのわの里ゆうあい | 浦字中の坪528-4 | 0258-92-6780 |
| | みのわの里スマイルセンター三喜 | 堺町字江底712-1 | 0258-89-8886 |
| | 創造工房コスモス | 与板町与板乙5954-3 | 0258-72-2526 |
| | みのわの里スリージョブながおか | 浦9750 | 0258-92-2030 |
| | みのわの里工房ほたる | 来迎寺2061 | 0258-89-8073 |
| | ワークセンター寺泊 | 寺泊花立786-1 | 0258-75-4031 |
| | もみの木工房つばさ | 東新町1-1-50 | 0258-37-2780 |
| | Cサポ・キッズ | 大島本町3-1-40 | 0258-86-7584 |
| | 長岡療育園 | 深沢町2278-8 | 0258-46-6611 |
| ロンチ | 西宮内2-92-2 | 050-7110-2771 | |
| 野いちご工房 | 関原町1-3195 | 0257-47-5141 | |
| 短期入所 (P5) | 長岡療育園 | 深沢町2278-8 | 0258-46-6611 |
| | みのわの里更生園 | 不動沢126-3 | 0258-92-4945 |
| | みのわの里療護園 | 不動沢126-3 | 0258-92-3748 |
| | 守門の里 | 楡原字岩ノ原2220 | 0258-52-1055 |
| | 桜花園 | 西津町字原4668 | 0258-47-5525 |
| | 新潟県あけぼの園 | 柿町88 | 0258-34-3214 |
| | らいこうじ | 来迎寺1864 | 0258-92-6735 |
| | ほっとステイさんわ | 柿町756-6 | 0258-77-2749 |
| | コロニーにいがた白岩の里 | 寺泊藪田6789-4 | 0258-75-3131 |
| | ソーシャルインクルーホーム長岡西津町 | 西津町2195-3-2 | 0258-94-6092 |
| 居宅介護 (P6) | 長岡療育園 | 深沢町2278-8 | 0258-46-6611 |
| | 長岡市社会福祉協議会 訪問介護ながおか | 水道町3-5-30 | 0258-39-2247 |
| | 在宅介護サービス・カネコ(有) | 浦5041-4 | 0258-92-6178 |
| | 長岡市社会福祉協議会 訪問介護とちお | 上裡出3034 | 0258-53-6255 |
| | にじの手かいご | 千歳1-3-27 | 0258-31-2771 |
| | ケアセンターBE | 今朝白1-16-15 | 0258-37-7106 |

福祉サービス等事業所一覧 ④

| | 事業所名 | 所在地 | 電話番号 |
|--------------------|---------------------------|-------------------------|---------------|
| 居宅介護 (P6) | ニチイケアセンター長岡 | 喜多町1107-1 | 0258-20-5811 |
| | ニチイケアセンター長岡末広 | 末広1-1-7 | 0258-31-8711 |
| | ニチイケアセンター長岡江陽 | 江陽2-11-4 ライフデザインビル2階 | 0258-22-5105 |
| | アースサポート長岡 | 山田3-3-19 | 0258-32-2200 |
| | ヘルパーステーションさわやか苑 長倉 | 長倉4-101 | 0258-31-0050 |
| | てまり訪問介護ステーション | 平1-3-60 | 0258-89-6615 |
| | 長岡市社会福祉協議会 訪問介護かわくち | 西川口1168 | 0258-89-3117 |
| | 軽費老人ホーム ケアハウスわらび園 訪問介護事業所 | 浦3060 | 0258-41-3170 |
| | 春よこい | 東川口628-1 | 0258-89-2275 |
| 同行援護 (P6) | 長岡市社会福祉協議会 訪問介護ながおか | 水道町3-5-30 | 0258-39-2247 |
| | ヘルパーステーションおひさま | 泉1-7-22 | 0258-38-6326 |
| | 在宅介護サービス・カネコ(有) | 浦5041-4 | 0258-92-6178 |
| | 長岡市社会福祉協議会 訪問介護とちお | 上樫出3034 | 0258-53-6255 |
| | (有)生活サポートセンターいろは | 与板町鷺都683 | 0258-72-3975 |
| | 春よこい | 東川口628-1 | 0258-89-2275 |
| | ニチイケアセンター長岡江陽 | 江陽2-11-4 ライフデザインビル2階 | 0258-22-5105 |
| 移動支援 (P6) | 桜花園 | 西津町字原4668 | 0258-22-5105 |
| | 長岡市社会福祉協議会 訪問介護ながおか | 水道町3-5-30 | 0258-39-2247 |
| | 在宅介護サービス・カネコ(有) | 浦5041-4 | 0258-92-6178 |
| | 長岡市社会福祉協議会 訪問介護とちお | 上樫出3034 | 0258-53-6255 |
| | にじの手かいご | 千歳1-3-27 | 0258-31-2771 |
| | ケアセンターBE | 今朝白1-16-15 | 0258-37-7106 |
| | アレック北栄 長岡 | 雨池町44-5 | 0258-28-0629 |
| | (有)生活サポートセンターいろは | 与板町鷺都683 | 0258-72-3975 |
| | ニチイケアセンター長岡 | 喜多町1107-1 | 0258-20-5811 |
| | ニチイケアセンター長岡末広 | 末広1-1-7 | 0258-31-8711 |
| | ニチイケアセンター長岡江陽 | 江陽2-11-4 ライフデザインビル2階 | 0258-22-5105 |
| | 特定非営利活動法人 春よこい | 東川口628-1 | 0258-89-2275 |
| | ツクイ長岡三和 | 三和2-10-17 | 0258-37-6100 |
| | 移動支援事業所りんく長岡 | 今朝白1-6-27 | 090-1032-5750 |
| 地域活動 支援 (P5) | 特定非営利活動法人 春よこい | 東川口628-1 | 0258-89-2275 |
| | 地域活動支援センター any (えにい) | 関原町1-4582-2 | 0258-89-8333 |

保護者・地域の団体

| | 活動内容 | 連絡先 |
|----------------------------------|---|---|
| eas (障がいのある子どもの放課後活動を考える会・長岡) | 長岡市内の特別な支援が必要な子どもを持つ保護者と支援者の会です。放課後活動のみでなく様々な課題について行政との話し合いなどを行っています。 | (Eメール) enjoyafterschool20132025 @yahoo.co.jp |
| ひだまりハウス | 発達障がい児やそのきょうだい、不登校児を対象とした「発達や学校生活に不安がある」ご家族が集まって、座談会や勉強会などの活動を行っています。 | (Eメール) fu14tur_37@yahoo.co.jp (LINE) 発達障がい家族会：@xns478Or 不登校親子の会：@981gdpjk |
| 発達障がいのための ココロ親子の会 | 発達障害や自閉症、言葉の遅れなどの行動問題を抱える子どもたちが、日々をより良く過ごすために、療育方法を親子で学び実践しています。 | (電話) 090-4663-1321 (多田) (Eメール) any.@sage.ocn.ne.jp |
| えくぼクラブ (ダウン症のこどもと 親の会) | 同じダウン症児を育てている立場で、育児・医療・福祉などの相談に応じます。 定例会：毎月第2土曜(トモシア) | (電話) 0258-36-0048 (宮川) 090-4125-2623 |
| ゆいジョブながおか | ゆいジョブとは、支援を必要としている子どもの就労体験活動です。地域でボランティアのサポーターさんと一緒に企業や公共施設で活動しています。(小5~18歳くらい) | (Eメール) yuijobunagaoka@gmail.com |
| のびのびジョブ長岡かわぐち | 支援を必要としている子どもの就労体験活動です。地域でボランティアのサポーターさんと一緒に企業や公共施設で活動しています。(小5~18歳くらい) | (電話) 090-9007-9864(渡辺) |

~ MEMO ~

<問合せ先>

長岡市教育委員会 子ども未来部 こども家庭センター(こども発達相談室)

〒940-0084 長岡市幸町2-1-1 さいわいプラザ6階

TEL: 0258-36-3727

FAX: 0258-39-7860

平成31年3月発行

令和8年6月改訂