

■ 利用案内 General Information

■ 開館時間 Hours of Operation
9:00～17:00 *チケットの販売は16:30まで
9 a.m.-5 p.m. *Ticket counter closes at 16:30

■ 休館日 Closed Days
毎週月曜日(祝日の場合は翌平日)、ただし6/15、8/10は開館。6/16は休館。
年末年始(12/29-1/4)、展示替期間。
Closed every Monday. When a national holiday falls on a Monday, the museum is open on the holiday and instead closed the next weekday. The museum will be open on 6/15, 8/10. The museum will be closed on 6/16. The museum is closed for the New Year's Holiday (12/29 -1/4) and other maintenance periods. Please see our schedule for more details.

■ コレクション展覧料 Collection Gallery Tickets

Ticket	一般 Adults	大・高生 Students
当日券 Normal Ticket	¥430	¥200
団体券 Group Ticket	¥340	¥160

*団体券は有料20名様以上です。 *大学・高校生は学生証を提示してください。
*企画展観覧当日に限り、コレクション展の観覧料が免除されます。
*Group ticket prices apply to groups of 20 or more.
*College & high school students must show their student ID cards to receive the discount.
*Only on the day you visit the special exhibition, admission charge for collection exhibitions is exempted.

■ 観覧料免除 Admission Charge Exemptions

- ・中学生以下は、年間を通して観覧料は無料です。
- ・障害者手帳をお持ちの方は、観覧料が免除になります(手帳をご提示ください)。車椅子等(補装具)を使用している場合や第1種障害者で介助者を要する場合は、介助者1名の観覧料が免除になります。
- ・新潟県内の高等学校等が、教育活動として美術館に団体引率をする場合、所定の用紙で事前(見学1週間前)に申請をすることにより、観覧料が免除されます。図工・美術の授業、社会科見学、遠足など、さまざまな形でご利用になれます。
- ・Admission is free for junior high school students and children all year.
・Free entrance for individuals with either a Physical Disability Certificate (must show certificate). In the case that an individual uses a wheelchair or has a grade 1 disability and needs assistance, one person accompanying them shall also be given free entrance.

■ 交通案内 Access

■ 新幹線・在来線: JR長岡駅下車

■ 長岡駅から
バス:
・長岡駅大手口8番線:
中央環状線「くるりん」内回り「県立近代美術館」下車(乗車約15分)すぐ
・長岡駅大手口2番線:
センタープラザ・日赤病院方面行「日赤病院前」下車(乗車約15分)から徒歩5分
タクシー:
大手口から乗車 約15分

■ 自動車:
関越自動車道:長岡I.Cから約10分
北陸自動車道:長岡北S.I.Cから約10分

■ Shinkansen or Train:
Disembark at JR Nagaoka Station
■ From Nagaoka Station
Bus:
・Via Bus Line 8 from Nagaoka Station Ote Exit: Take the Center Loop Kururin (Inside Loop) bus, disembark at Kenritsu Kindai Bijutsukan (approximately 15 minutes).
・Via Bus Line 2 from Nagaoka Station Ote Exit: Take the bus bound for Center Plaza/Red Cross Hospital, disembark at Nisseki-Byoin Mae (approximately 15 minutes) then walk 5 minutes.
Taxi:
Approximately 15 minutes from Nagaoka Station Ote Exit.

■ By car:
10 minutes from Nagaoka IC on the Kanetsu Expressway.
10 minutes from Nagaoka-Kita SIC on the Hokuriku Expressway.



■ 美術鑑賞講座 Art Lecture

当館学芸員がテーマに沿って美術についてわかりやすくお話しします。
各回14:00～15:30/会場:講堂/参加無料/申込不要/定員165名
*会場に直接お越しください。

- 5月 9日(土) 「アーティスト・カップル 久保田成子とナムジュン・パイク」
- 7月25日(土) 「没後90年 土田麦庵の花鳥画」
- 10月 3日(土) 「きもののヒミツ×かわいいデザイン」
- 11月 7日(土) 「日本美術でたどるファッションの歴史」
- 2月13日(土) 「あらためて江口草玄の書を見直してみよう」

■ 作品解説会 Gallery Talk

当館学芸員がコレクション展示室で作品について解説します。
各回14:00～14:30
*コレクション展観覧券が必要です。
*時間までにコレクション展示室へお越しください。

4月25日(土)、5月23日(土)、7月4日(土)、8月8日(土)、9月26日(土)、
10月17日(土)、12月19日(土)、1月9日(土)、2月6日(土)

■ 対話型鑑賞 Dialogical Appreciation

■ セミナー
「みる・はなす・つながる 対話型鑑賞を楽しむセミナー」
画像を使ったレクチャーと体験の後、展示室で鑑賞会を実施します。
7月18日(土) 14:00～16:00
会場:ギャラリー、コレクション展示室
定員:15名(要申込)
*観覧券が必要です。 *詳細はHPをご覧ください。

■ 対話型鑑賞
参加者同士で感じたこと、思ったことを話し合いながら作品を鑑賞します。
各回11:00～12:00/会場:コレクション展示室
*観覧券が必要です。
*時間までにコレクション展示室へお越しください。
4月29日(水・祝)、5月17日(日)、6月13日(土)、8月8日(土)、9月19日(土)、
10月3日(土)、11月7日(土)、12月19日(土)、1月24日(日)、2月13日(土)

■ 親子ふれあいデー Parents & Child Day

4月18日(土)、5月17日(日)、6月27日(土)、7月18日(土)、8月8日(土)、
9月19日(土)、10月10日(土)、11月14日(土)、12月19日(土)、1月9日(土)、
2月6日(土)、3月20日(土)
・中学生以下の子を同伴する保護者のコレクション展観覧料が無料になります。
・子ども1人につき保護者2人まで。
・企画展は対象外です。

*各イベントの日時は都合により変更する場合があります。最新の情報は公式HPをご確認ください。
*その他イベント(ワークショップ等)については公式HPで随時お知らせいたします。

■ 公式SNSをチェック!!

最新イベント情報や展覧会情報、作品紹介などを発信。美術館のちょっとした話題などもお届けしています。

Instagram
niigata_kinbi

X
@niigata_kinbi



■ 共催展 Collaborative Exhibitions

■ 6月11日(木)～6月15日(月)
新潟県美術展覧会「長岡展」

Niigata Prefecture Art Exhibition [Nagaoka Display]
休館日:会期中無休 *入場には観覧券が必要です

■ 施設貸出 Rental Facilities

- 講堂使用 1日/¥27,600
- ギャラリー使用 1日/¥18,000
- 講座室使用 1日/¥4,300

それぞれ半日の使用も可能です。申し込み受付は使用日の6ヶ月前からです。
申込先:TEL 0258-28-4111(総務課)

■ 小さなお子さんをお連れの方、障害者の方へのご案内
Accessibility for the Handicapped & Parents with Babies

-  ベビーカー・車椅子無料貸出
Baby strollers & wheelchairs are available for use at no charge
-  ベビーシート
Baby-seats
-  補助犬同伴可
Guide dogs permitted
-  ベビーチェア付トイレ
Restrooms with baby-chairs
-  車椅子対応トイレ
Wheelchair Accessible Restrooms
-  ベビーケアルーム
Baby care room

■ 友の会のご案内 Friendship Society

新潟県立美術館友の会は、近代美術館と万代島美術館共通の友の会です。

- 会員の特典**
- 会員証による近代美術館コレクション展の無料観覧
 - 2館の企画展の優待観覧(団体料金)
 - 友の会会報、美術館だより等の配布
 - 万代島ビル内レストラン利用割引

※入会された方には、会員モニター鑑賞券(お好きな企画展1回観覧可)を差し上げます。
一般・学生会員2枚、ファミリー会員4枚、特別会員20枚

- 会費**
- ・一般会員 一般…………… ¥2,000
 - 学生、障害者…………… ¥1,000
 - ・ファミリー会員…………… ¥4,000
 - ・特別会員(個人・法人)…………… ¥30,000(一口)

※有効期間は1年間。4月1日から翌年3月31日まで。
詳しくは近代美術館内事務局にお問い合わせください。
TEL:0258-28-4419 E-mail:tomo@kenbitomo.org
友の会HP:http://kenbitomo.org

友の会 HP



EXHIBITION SCHEDULE
2026.4-2027.3

新潟県立近代美術館 展覧会のご案内

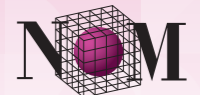

THE NIIGATA PREFECTURAL MUSEUM OF MODERN ART
新潟県立近代美術館

企画展 Special Exhibitions

3月7日(土)～5月24日(日)
描く人、安彦良和
 Yasuhiko Yoshikazu: Divine Animator and Draftsman
 休館日：4/6(月)、4/13(月)、4/20(月)、
 4/27(月)、5/7(木)、5/11(月)、
 5/18(月)

『機動戦士ガンダム』のキャラクターデザイナー兼アニメーションディレクターをつとめ、現在は漫画家としても活躍する安彦良和(1947-)の回顧展。デビュー当初から最新作の漫画作品まで、800点を超える貴重な作品、資料によって約50年の軌跡を紹介します。



『機動戦士ガンダム』(劇場版) 宣伝ポスター用イラスト原画 1981年 ©前通・サンライズ

Ticket	大人 Adults	大・高生 Students
当日券(団体券) Normal Ticket(Group)	¥1,700 (¥1,500)	¥1,000 (¥800)

6月27日(土)～8月23日(日)
西洋絵画400年の旅
— 珠玉の東京富士美術館コレクション
 400 Years of Western Paintings:
 Masterpieces from Tokyo Fuji Art Museum
 休館日：6/29(月)、7/6(月)、7/13(月)、
 7/21(火)、7/27(月)、8/3(月)、
 8/17(月)

国内外の幅広い時代の作品を収蔵する東京富士美術館。中でも西洋絵画コレクションは、ルネサンスから近現代美術までを網羅した、国内屈指の充実度を誇っています。本展覧会では、同館コレクションから厳選された80点あまりの油彩画を通して、西洋絵画400年の歴史を旅します。



アントニー・ヴァン・ダイク 《ベッドフォード伯爵夫人 アン・カーの肖像》1639年

Ticket	大人 Adults	大・高生 Students
当日券(団体券) Normal Ticket(Group)	¥1,600 (¥1,400)	¥1,000 (¥800)
前売券 Advance Ticket	¥1,400	—

9月12日(土)～11月15日(日) [前期:～10/12(月・祝)、後期:10/14(水)～]
きものヒミツ 友禅のうまれるところ
 SECRETS OF THE KIMONO The Advent of Yuzen Dyeing
 休館日：9/14(月)、9/24(木)、9/28(月)、
 10/5(月)、10/13(火)、10/19(月)、
 10/26(月)、11/2(月)、11/9(月)

直線縫いで仕立てられるきものは、平面性を持ちながらも、身にまとうことで立体としての美しさを生み出します。そのため制作の現場では、下図や図案を衣服として成立させるための試行錯誤が重ねられてきました。本展では友禅の老舗・千總のコレクションを中心に、意匠と制作の両面から「きものヒミツ」に迫ります。



《小袖 納戸編子地近江八景模様》江戸時代中期(18世紀中期) 株式会社千總ホールディングス蔵

Ticket	大人 Adults	大・高生 Students
当日券(団体券) Normal Ticket(Group)	¥1,800 (¥1,600)	¥1,000 (¥800)
前売券 Advance Ticket	¥1,600	—

※展覧会名は仮称です。会期等は変更することがあります。

3月6日(土)～5月16日(日) ※予定
松岡達英の科学絵本 生命のすがた 一こどもたち、大人たちへー
 Science Picture Book of Tatsuhide Matsuoka:
 Figure of the Life
 休館日：3/8(月)、3/15(月)、3/23(火)、3/29(月)、4/5(月)、4/12(月)、
 4/19(月)、4/26(月)、5/6(木)、5/10(月)

幼児絵本『びよーん』でおなじみの絵本作家 長岡市出身の松岡達英(1944～)は、自然をテーマに数多くの科学絵本を発表しています。幅広い画風や技法を駆使しながらも、描き出されるのは一貫して人間を含む自然の生命の姿です。すぐれた観察眼と卓越した画力による原画をお楽しみください。



松岡達英作『ジャングル』より 岩崎書店1993年発行

Ticket	大人 Adults	大・高生 Students
当日券(団体券) Normal Ticket(Group)	¥1,400 (¥1,200)	¥1,000 (¥800)

コレクション展 Collection Gallery

2026年度 第1期 4月1日(水)～5月31日(日)
 [前期:～4/19(日)、後期:4/21(火)～]

[展示室1]
近代美術館の名品
 [展示室2]
立体・彫刻の楽しみ
 [展示室3]
没後10年 久保田成子



渡米前の久保田成子 1964年頃 (『没後10年 久保田成子』より)

*コレクション展のみをご覧になる場合、コレクション展チケットが必要です。

第2期 6月9日(火)～8月30日(日)
 [前期:～7/20(月・祝)、後期:7/22(水)～]

[展示室1]
没後90年 土田麦穂と京都画壇の作家たち
 [展示室2]
親と子のワクワク美術館 からだでみる
 [展示室3]
近代美術館の名品



土田麦穂(芥子)1926年 (『没後90年 土田麦穂と京都画壇の作家たち』より)

第3期 9月8日(火)～11月23日(月・祝)
 [前期:～10/18(日)、後期:10/20(火)～]

[展示室1]
作品の中のきもの
 [展示室2]
祈りと叫び
宗教主題のドイツ表現主義版画を中心に
 [展示室3]
近代美術館の名品

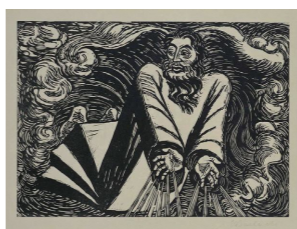

E・バルラッハ《神の変容》(第一日)1920年 (『祈りと叫び 宗教主題のドイツ表現主義版画を中心に』より)

第4期 12月1日(火)～2027年2月21日(日)
 [前期:～1/11(月・祝)、後期:1/13(水)～]

[展示室1]
生誕100年 前田常作
 [展示室2]
江口草玄の書
—ことばの姿—
 [展示室3]
近代美術館の名品

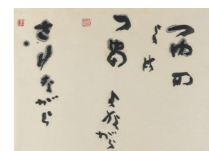

江口草玄《露の世は露の世ながらざりながら(一茶)》2009年 (『江口草玄の書—ことばの姿—』より)

第5期 2027年3月2日(火)～3月31日(水)

[展示室1]
あれもこれもやきもの
 [展示室2]
国展100回記念 国画家の作家たち
 [展示室3]
近代美術館の名品

2026-2027 SCHEDULE



○親子ふれあいデー:中学生以下の子を同伴する保護者のコレクション展観覧料が無料になります(こども1人につき、保護者2人まで)。

新潟県立万代島美術館(当館分館・新潟市)の展覧会

Exhibitions in the Niigata Bandaijima Art Museum 〒950-0078 新潟市中央区万代島5-1 (朱鷺メッセ内万代島ビル5F) TEL: 025-290-6655 HP: https://banbi.pref.niigata.lg.jp/ X: @niigata_banbi Instagram: niigata_banbi

■3月14日(土)～6月21日(日)
大カプコン展 —世界を魅了するゲームクリエイション
 Capcom Creation: Moving hearts across the globe

■7月11日(土)～9月6日(日)
鹿島茂コレクション 花開くパリ・モダン
 The Kashima Shigeru Collection of French Modern Graphic Design

■9月19日(土)～12月20日(日)
大どろぼうの家
 The House of the Master Thief

■2027年3月6日(土)～5月30日(日) ※予定
鈴木のリたけ「大ピンチ展！」
 The Big Pinch Exhibition