

わしま

広報

わしま

12月号

平成11年12月1日発行

発行 和島村役場

編集 企画観光課

〒949-4511

新潟県三島郡和島村大字小島谷3434-4
☎0258-74-3111 FAX74-2791

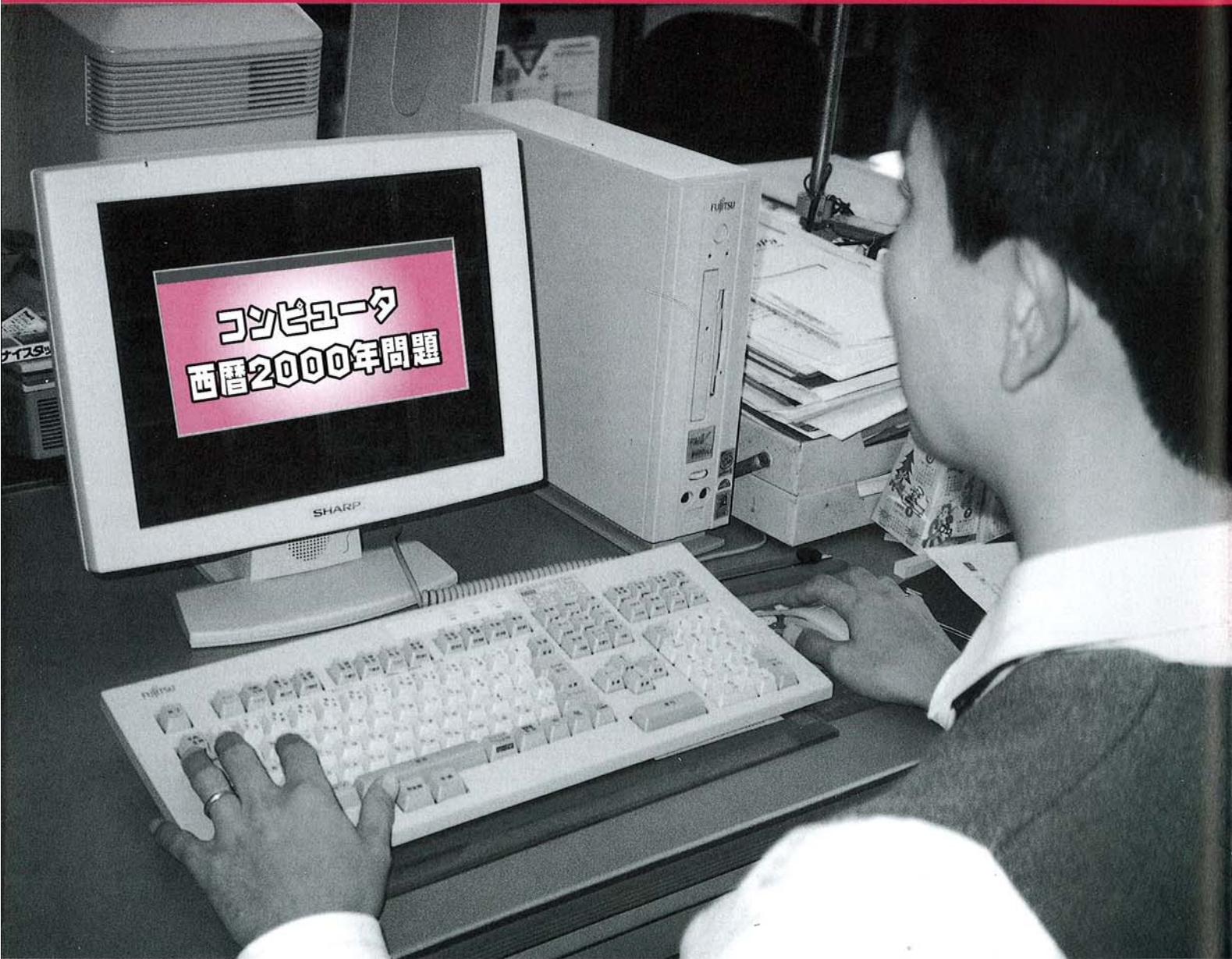

備えは万全?

1999 No.316

12

運転免許センター開設のお知らせ

すでに、新聞・テレビ等でご存知のことと思いますが、平成12年7月初旬より長岡運転免許センターが開設されることになり、これからの免許更新等の業務は長岡免許センターで行われることになりました。

免許センターの業務内容は次のとおりです。

- ◇運転免許試験
 - ・月曜日から金曜日まで毎日実施します。
- ◇運転免許の更新
 - ・一般講習対象者、優良講習者と

も、月曜日から金曜日まで毎日実施します。

これからの免許更新等は長岡運転免許センターで行われます。

日実施します。

- ・運転免許証は即日交付されます。
- ◇運転免許の再交付、国外免許証の申請・交付
 - ・再交付免許証、国外免許証は即日交付されます。

◎詳しいお問い合わせは、与板警察署(☎72-0110)又は与板地区交通安全協会(☎72-12218)までお尋ねください。

人口の動き

10月末人口	
人口	5,248人 (+9)
男	2,542人 (+1)
女	2,706人 (+8)
世帯数	1,299世帯 (+4)
() 内は前月比	

場所

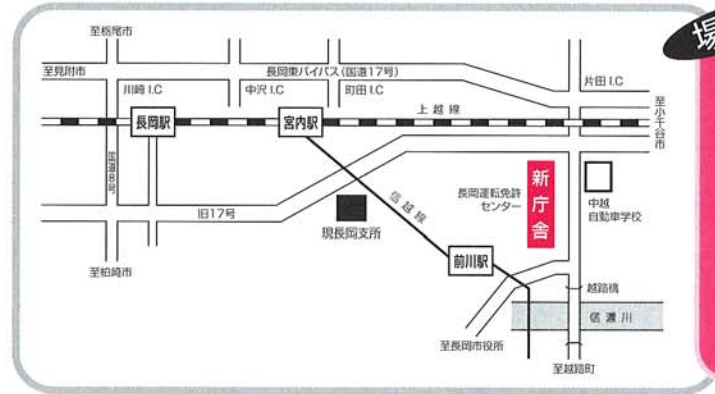

暮らしのワンポイント

年末最後の仕事といえは、大掃除。大晦日にあわてないですむように、12月に入ったら家の中の掃除を少しずつ進めておきましょう。

最近人気のフローリングは、人の動きによってホコリが部屋の隅に移動していく性質があります。掃除は、雑巾などで床の隅のホコリをかき出すようにしながら掃除機をかけ、最後はホロボに床用のワックスをふくませ、汚れをこすり取るように拭きます。

年末の大掃除

フローリングは床の隅に注意

よくし、乾燥させてください。

家具の重みでついたへこみは、よほど頑固なものでない限り、霧吹きで水をかけ、乾燥させれば元どおりになります。

天井のホコリは、掃除機で吸い取るより、ホウキの先に古ストッキングを巻きつけ、天井を軽くなでる方法が簡単です。静電気でホコリが吸着し、きれいになります。

照明器具は、ハタキをかけるだけでなく、できるだけ取り外して汚れを落とします。

ステレオやビデオデッキなどオーディオ類に水気は厳禁。コンセントからプラグを抜き、掃除機の棚用ノズルでホコリを吸い取ったり乾いた布で拭いたりします。細かい部分は綿棒で汚れを取りましょう。静電気防止のタスターやブラシなどオーディオ専用の掃除用品も市販されています。



年末の交通事故防止運動

—12月11日(土)から12月31日(日)までの21日間—

運動スローガン『来る年へ つなごう笑顔で 無事故の輪』

● 飲酒運転の代償 ●



忘年会やお正月など、何かと酒を飲む機会が多くなるこの時期は飲酒運転による事故の件数がとても多くなる時期でもあります。与板警察署管内でも和島村は特に飲酒運転の件数が多い地域です。軽い気持ちでちやちよとした油断は断じて禁物です。死亡事故にもつながる飲酒運転は、自分の問題だけではなくとまらず、相手やその家族、そして自分の家族までも悲惨のどん底に落としかねない重大な交通違反です。飲酒運転のその代償は、悲惨な



現実「ということ」を村民一人ひとりがしっかりと認識し、家庭・職場・地域ぐるみで和島村から飲酒運転を開放しましょう。一九九九年もあわずかです。楽しいお酒、美味しいお酒で新しい年を迎えましょう。そして、二〇〇〇年からは和島村から飲酒運転がなくなるよう、一人ひとりが強い意思を持って「飲んだら乗らない、乗るなら飲まない」を徹底しましょう。「しまった」と思ったときにはすでに手遅れです。

平成11年度 予算執行状況

平成11年度第1回の財政事情の公表として、上半期(9月30日現在)における予算の執行状況をお知らせいたします。

本年度の当初予算状況を4月1日発行の「広報わしま」紙上でお知らせいたしました。紙上でお知らせいたしました。一般会計につきましては、4次にわたる予算補正を行い、9月30日現在の予算現額は、3,223,627千円、627千円となっております。

補正予算の主なものとしては、埋蔵文化財発掘建設省受託事業、東保内住宅団地買戻費用、人事異動に伴う人件費、介護保険関係費、勤労福祉センター屋根及び更衣室改修費、ひらせい出店に伴う国道交差改良工事費、小体育館沈下改修工事費、その他道路関係諸経費を措置しました。

歳入のうち村税では、393,046千円の予算額のうち188,845千円、48.0%が収入され、地方交付税におきましては、1,535,586千円のうち1,133,497千円、73.8%、県支出金270,051千円のうち36,798千円、13.6%がそれぞれ収入され、これらを含めた歳入総額は1,597,246千円、49.5%となっております。

歳出につきましては、確実な事業執行計画に基づき、雪国の特殊性を考慮しながら適期発注に意を用い、あわせて、個性豊かで魅力

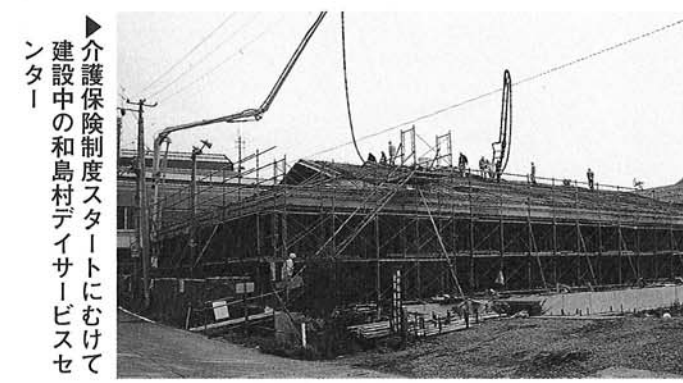

あるふるさとづくりを重点的に進めてまいりました。これにより歳出総額は1,173,115千円、36.4%となっております。

この他の特別会計の状況についても、適正な執行計画の下でその事業効果が最大限生かされるよう意を用いているところであります。

財政事情は、国・地方共に極めて厳しい中、和島村においても財源の計画的・重点的な配分で住民福祉をはじめ、環境整備等の各種事業を推し進め、行財政の健全化と共に住民サービスの向上に一層の努力をいたしますので、今後とも御理解のうえご協力賜りますようお願い申し上げます。

介護保険制度スタートにむけて建設中の和島村デイサービスセンター

平成11年度上半期(9月30日現在) 予算執行状況

(単位：千円、%)

会計名	当初予算額	現計予算額	収入済額	収入割合	支出済額	支出割合
一般会計	3,063,000	3,223,627	1,597,246	49.5	1,173,115	36.4
特別会計						
国民健康保険特別会計	259,530	274,847	102,867	37.4	91,327	33.2
老人保健特別会計	652,940	659,050	256,577	38.9	248,046	37.6
農業集落排水事業特別会計	214,000	209,981	13,233	6.3	54,523	26.0
公共下水道事業特別会計	679,000	757,410	170,874	22.6	387,686	51.2
地域振興券交付事業特別会計	100	15,893	15,634	98.4	15,397	96.9
計	4,868,570	5,140,808	2,156,431	41.9	1,970,094	38.3

村税の状況

(単位：千円、%)

区分	当初予算額	現計予算額	収入済額	収入割合
村民税	168,124	168,524	64,791	38.4
固定資産税	199,167	195,167	102,820	52.7
軽自動車税	10,135	10,135	10,243	101.1
村たばこ税	18,123	18,123	9,937	54.8
特別土地保有税	1,097	1,097	1,054	96.1
計	396,646	393,046	188,845	48.0

みんなで考えよう — コンピュータ 西暦2000年問題



今世間を騒がせている「二〇〇〇年問題」を皆さんはご存じですか？

二〇〇〇年問題とは、コンピュータ上の日付情報が正しい日付を示さなくなることで引き起こされる混乱をいいます。

旧来、コンピュータの日付情報の年部分をメモリ制限などの事情により、完全な4桁ではなく下2桁で表現することが常識として、今日まで行われてきました。この事に起因してあらゆるコンピュータシステムの崩壊や混乱、それに付随する技術・経営・社会・国際問題の総称を「二〇〇〇年問題」といいます。

では、一体何が起るのか。現状では未経験のこの事態に予測は

西暦2000年問題に備えて 次のことをチェック

★食料・水・電気・ガス
食料の供給や電気、ガス、水道に大きな問題は起きない見通しですが、もしもの事を考えて数日分の保存のきく食料や飲料水の備蓄、救急箱、懐中電灯、ラジオ、乾電池等の点検を。

★預貯金記録
金融機関や郵便局の預貯金記録はバックアップを取ることで大きな問題は起きない見込みですが、念のため、年末年始までに受け取る領収書を保管し、来年1月以降に受け取る請求書などに誤りがないか確認を。

★灯油・ガソリン
石油関連各社は灯油、ガソリンなどの供給に支障がないよう万全の態勢で望みますし、国内には約166日相当の石油が備蓄されています。各家庭では例年どおり備付けのタンク等に適切な量の確保を。

★薬・医療機器
常備薬はこの際点検を。在宅療養中で医療機器を自宅で使用している人は主治医に必ず相談を。心臓ペースメーカーなど患者の生命に影響する可能性がある医療機器については、問題は起きない見込み。

★旅行
国内旅行に問題はない見込みで

すが、海外旅行は国により不都合が起きる可能性があることを考慮して、旅行の実施について慎重な判断をするともに、実施の際には余裕を持った計画を。
また、二〇〇〇年問題に関する旅行・滞在先の最新情報等について十分な確認を。
★悪質商法
二〇〇〇年問題に絡めて消費者の不安をあおる悪質商法やコンピュータご作動などを口実にした詐欺的な行為が起る可能性があります。十分に注意し、不審に思ったらすぐに警察へ。

1999年 12月1日

あと 1か月

2000年 1月1日

和島村スポーツ表彰

和島村の優秀競技者を表彰する「和島村スポーツ表彰」が11月10日(水)にゆきわり荘で行われ、それぞれの分野で優秀な成績を納められました。6人の選手に賞状と記念のメダルが

授与されました。選手の皆さん、おめでとうございました。そして、今後のさらなる活躍を期待しています。

若井 将治さん (北野)
○競技種目 フライングディスク
○スポーツ歴
平成10年第6回新潟県そよかぜスポーツ交流会優勝。平成10年第7回ゆうあいピック全国大会出場。

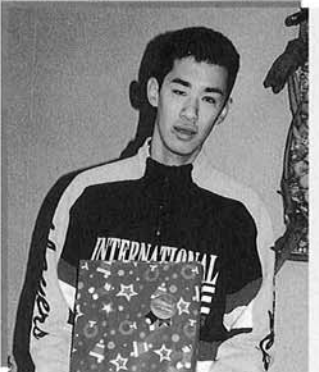

久住美由紀さん (中小島谷)
○競技種目 剣道
○スポーツ歴
平成11年第27回建国記念大会 団体戦優勝



久住実奈子さん (村田)
○競技種目 剣道
○スポーツ歴
平成11年第27回建国記念大会 団体戦優勝



鈴木 智美さん (上桐)
○競技種目 剣道
○スポーツ歴
平成11年第27回建国記念大会 団体戦優勝



早川 直美さん (下町下)
○競技種目 剣道
○スポーツ歴
平成11年第27回建国記念大会 団体戦優勝



早川 安奈さん (下町下)
○競技種目 剣道
○スポーツ歴
平成11年第27回建国記念大会 団体戦優勝



和島村コンピュータ西暦2000年問題 対策本部(相談窓口)を設置しました。

コンピュータが西暦二〇〇〇年を正しく認識せず、誤作動を起こすという二〇〇〇年問題は、年末年始において最も重大なトラブルが発生する可能性があるといわれております。

和島村では、対策本部(相談窓口)を設置し、行政業務に対する対応をはじめ、村民の皆様の日常生活における対応等についての情報提供を行っておりますので、お気軽にお問い合わせください。

◇ホームページでの情報提供
http://www.kantei.go.jp
http://www.pref.nigata.jp

◇相談窓口
役場職員宿日直勤務者
74-3111 内線214
土曜日、日曜日、祝日及び夜間
74-3111

税に関する理解をもっと深めて

毎年、税務署では租税教育の環境として、また税に関して理解を深めてもらうと高校生・中学生を対象に税に関する作文・標語を募集しています。

今年、標語の部で北辰中学校の生徒3人の作品が入賞しましたので紹介します。

税金で すみよい暮らしの お手伝い

3年 山田 紗都子さん

★長岡税務署管内税務団体 連絡協議会長賞 佳作

納めよう 豊かな暮らしを すすむため

2年 小黒 裕 俊さん

★長岡税務署長賞 佳作

役に立つ 暮らしの一部 消費税

3年 加勢 千 紘さん



改正祝日法の施行 2000年1月から 「成人の日」と「体育の日」が 第2月曜日に固定されます

「成人の日」を1月、「体育の日」を10月の各々第2月曜日とする改正祝日法が、2000(平成12)年1月から施行されます。毎年決まった時期に連休になることから、主に次のような効果が期待できます。

- ゆとりある生活スタイルの実現
- ボランティア活動などの余暇活動の充実
- 地域の活性化および経済波及効果 など。

HAPPY MONDAY
ハッピーマンデー



わし麻呂くんの部屋

生涯学習情報



和島剣道クラブ惜しくも初戦敗退

11月13日、14日の2日間にわたり東京武道館を会場に第48回全国青年大会剣道の部が開催されました。

各都道府県で勝ち抜いてきた精鋭が一堂に会し開催された同大会に、新潟県を代表して和島剣道クラブ女子団体が出場しました。

和島チームは全国の強豪を相手に善戦はしたものの広島県代表に惜しくも破れました。

選手の皆さんには、今回の成績をバネに次回の活躍を期待しています。

結果は次のとおりです。

- ・女子団体戦
- 1回戦 シード
- 2回戦 1対2 広島県代表



第7回村民ソフトバレーボール大会

爽やかに晴れた11月14日(日)、公民館主催による第7回村民ソフトバレーボール大会が勤労福祉センターで開催されました。

この大会は6人制で、2人以上の女性を入れるなどの特別ルールで行われています。

すっかり定着したルールの下、だれでも気軽にプレーを楽しめるのがソフトバレーボールの真骨頂。

1・2・3の掛け声がこだまする中、終始なごやかな雰囲気での大会となりました。

結果は次のとおりです。

- ・優勝 上桐
- ・準優勝 エンジエルス
- ・第3位 K・S・C



今が旬！芸術の秋を堪能！

～レディースセミナー～

山々がしだいに色づき始め、冬の訪れを肌で感じる10月末、ゆきわり荘においてレディースセミナー「切り絵の学習」が行われました。

今回の学習は、分水切り絵村の会員の皆さんを講師にお迎えし、正月の神棚飾り「八丁紙(はかま紙)」を製作しました。

「あーあ、切りすぎた」「もう一枚紙ください」と、苦戦気味の受講生。しかし、時間と共にカッターを持つ手も慣れてきて、素晴らしい作品が完成し、自宅でもやってみたいと教材を求める受講生もいました。

また、学習の最後に講師陣の切り絵作品を鑑賞し、芸術の秋を存分に堪能しました。



スキー＆スノーボード 初心者参加者募集！！

公民館では冬場の運動不足解消を目的に、次により村民スキー＆スノーボードツアーin舞子を計画いたしました。

ご家族、友達同士でウインタースポーツを楽しんでみてはいかがでしょうか。

大勢の皆さんの参加をお待ちしています。

- ◇参加料
 - 大人 2,500円
 - 高校生 2,000円
 - 小・中学生 1,500円
 - 幼児 1,000円
- ◇その他
 - リフト代、貸スキー・スノーボード代、温泉スパ等は各種割引となっております。
- ◇申し込み
 - 1月13日(木)までに参加料を添えて公民館(教育委員会)へお申し込みください。申し込み用紙は公民館・社会教育推進員のところにあります。

子育て支援センター 子育て相談会

みなさん、子育てに行き詰まっていますか？育児ストレスを感じていませんか？

育児でお悩みのみなさん!!お友達と遊びながら悩みを話し合ったり、子ども達の喜ぶ遊び・絵本などの情報交換をしませんか？

気分をリフレッシュし一緒に楽しい時間を過ごしましょう!!

今回は、みなさんに「ひよこクラブ」を知っていただきたく、公開として「クリスマス会」を開きます。サンタさんからのプレゼントもありです。よかったら、ちょっとだけ、のぞいてみませんか？

初めての方も、気軽にあそびに来てくださいネ!!



- ◇時間 午前10時～11時15分 (受付は午前9時45分から)
- ◇会場 和島村保健センター2階
- ◇対象 0才～3才児と保護者 (子守をされているおばあちゃんも大歓迎)
- ◇申込 12月6日(月)迄
- ◇役場1階住民課のカウンター上の申込書にて申込
- ◇問い合わせ先 代表 早川ルミ子 (874-2464)

◆時間 午前10時～11時15分 (受付は午前9時45分から)

◆会場 和島村保健センター2階

◆対象 0才～3才児と保護者 (子守をされているおばあちゃんも大歓迎)

◆申込 12月6日(月)迄

◆役場1階住民課のカウンター上の申込書にて申込

◆問い合わせ先 代表 早川ルミ子 (874-2464)

第20回村民バスケットボール大会

11月21日(日)、体育協会主催による村民バスケットボール大会が、北辰中学校体育館で開催されました。

当日は、男子9チームが参加し熱戦を展開。各試合とも白熱した好ゲームとなりました。

結果は次のとおりです。

- ・優勝 キムズチーム(一般)
- ・準優勝 なかよしチーム(一般)
- ・第3位 うしチーム(中学生)



おうちの地名の由来って？ いきいき大学

「おうちの田んぼや畑の地名っておもしろいや」という一言が発端となり、11月18日(木)のいきいき大学では、和島村のおもしろい地名についての学習会を行いました。

当日は、柏崎市の久我勇先生を講師にお迎えして、和島村の様々な地名について学びました。

和島村の地名には、城関連や宗教信仰のなごり、植物、田の面積や収穫量にまつわるものなど、その由来には不思議なものがいっぱいでした。



和島村歴史は いかがですか

和島村落史の在庫にまだ余裕がありません。購入を希望される方はつきによりお申し込みください。

- ◆価格
- ☆阿弥陀瀬村 1冊 1,000円
- ☆小島谷村 1冊 1,500円
- ☆上桐三ヶ村 1冊 1,500円

- ☆保内郷 1冊 1,700円
- ☆中沢郷 1冊 1,700円
- ☆荒巻川の村々 1冊 1,700円
- ☆島崎両村 1冊 2,300円
- ☆下富岡・若野浦両村 1冊 1,000円

◎申し込み先 和島村教育委員会・村落史担当係 (874-3111内線272)まで

むらの できごと

—PHOTO TOPICS—

身近な情報、楽しい話題などを
お寄せください。

企画観光課 広報係

☎ 74・3111

内線222

交通安全に一役

9/29.WED 交通安全「緑十字賞」受賞

9月29日(水)、与板警察署で「緑十字賞」の表彰式が行われ、長谷川秀郎さん(小谷)が表彰を受けました。
この賞は交通安全活動の推進や交通事故防止に貢献された方に贈られるもので、長谷川さんは和島村交通安全協会役員として熱心に活動してこられました。
これからも、和島村の交通安全・事故防止活動に活躍が期待されます。



ご本尊の命日を祝うため

11/2.TUE 万灯講中、妙法寺を訪問

11月2日(火)、妙法寺本山に万灯講中(お寺の祝いの時に集まる団体)28名の方々が立ち寄り、山門から本堂までの間をまといを振り、太鼓を叩きながら練り歩きました。
今回は別件で新潟を訪れた団体の皆さんが10月13日のご本尊の命日に伴うお祝いのため、本山である妙法寺に立ち寄ったものだそうです。



故郷を思い楽しいひととき

11/7.SUN 首都圏ふるさとわしま会開催

11月7日(日)、東京で首都圏ふるさとわしま会の総会が開催されました。
今年で18回目の総会に約百二十名が参加。村からも村長や議員、一般参加者など15名が出席しました。
また、総会後は懇親会が開催され、久しぶりの再会に皆さんは時間のたつのも忘れて、思い出話や近況報告など、尽きることのないふるさとの話題で盛り上がりました。



県議団認定審査を視察

10/28.THU 県議団和島村を視察

新潟県議会の環境厚生委員15名が10月28日(木)、和島村を訪れ、来年4月から始まる介護保険事業の取り組み状況及び10月から始まっている要介護認定審査会を視察しました。
県議団の皆さんは、三島郡認定審査会の課題や審査・判定後のサービス体制等について、特に熱心に討議されていました。



故郷の宝物 再発見!

10/31.SUN 県民文化祭

県内各地の伝統文化を見つめ直す「県民文化祭(ニッポニア・ニヤガタ'99)」が10月31日(日)、新潟市の県民会館でゲスト歌手・三波春夫さんを迎えて開催されました。
同文化祭には和島村の六夜祭・弓踊り行列が参加したほか、佐渡や越路など県内の10団体が参加。古くから伝わる各地の伝統芸能が披露され、詰めかけた約千八百人のお客さんを魅了しました。
なお、この模様は12月19日(日)午後2時からBSN新潟放送で放映されますので、是非ご覧ください。

冬場の安全な通行を確保

—阿弥陀瀬トンネル開通—

和島村と与板町を結ぶ県道長岡和島線の阿弥陀瀬トンネルが10月29日(金)開通し、交通安全祈願祭と竣工式が行われました。
当日は、県や両町村、工事関係者など多数参加し、テープカットや幼稚園児らと記念植樹をするなどしてトンネルの開通を祝いました。
また、記念イベントとして10月17日(日)、島田小学校児童による金管楽器の演奏、与板町の橋太鼓打間会による演奏がトンネル中央で行われました。

村民の期待を一身に背負った同トンネルの工事は平成9年3月に着工。延長九百十二メートル、車道幅6メートルで途中軟弱な地盤に悩まされたものの、無事に完成。このたびの開通を迎えました。
同トンネルの完成により、冬場の安全な通行が確保されたほか、与板町や長岡市へのアクセスが改善されることで、今後、生活圏のさらなる拡大と活発な文化交流が期待されています。



幼稚園児と開通記念の植樹



記念イベントとして行われた島田小学校児童による金管楽器の演奏



無事故を祈念して行われた交通安全祈願祭



新たな観光の目玉に!

11/3.WED ヤブツバキの植樹

11月3日の祝日、商工会婦人部及び青年部、長岡法人会和島支部の皆さんら約30人が参加し、物産館てまりの周りにヤブツバキの植樹を行いました。
この日植えられたヤブツバキは、荒巻地内の山砂採取場に群生していた成木と幼木約30本ほどで、和島村の木に指定されているヤブツバキの保護と観光客へのPRがねらい。
植樹に参加した皆さんは山から運んできたヤブツバキを1本1本丁寧に植えています。

介護保険

介護保険 Q&A

第一号保険料の決まり方

各市町村のサービス量によって

利用見込み サービス量から

第1号被保険者の保険料は、利用されると見込まれるサービス量を基準として計算されます。その市町村で介護保険サービスに必要な費用の見込額の17%に、各市町村が独自で行う市町村特別給付や保健福祉事業などに要する額を加えたものが、第1号保険料によって賄われる金額です。

第一号保険料 基準額

第1号保険料で賄われる総額からその市町村の被保険者数などを考慮して、各市町村の第1号保険料基準額が定められます。この基準額を基に所得段階に応じて第1号被保険者の保険料が決まります。

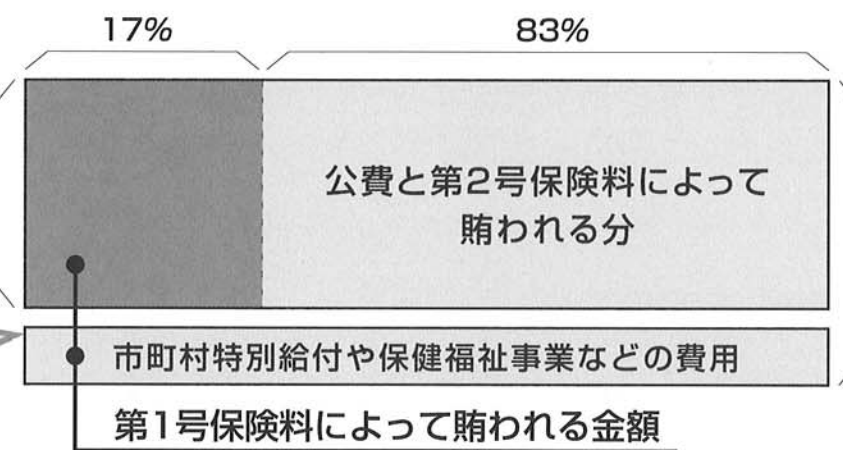

保険料が高いところはサービスが充実しているんだね

12月の納税・納入

- ◇固定資産税
- ◇国民健康保険料
- ◇国民年金保険料
- ◇保育所保育料
- ◇幼稚園保育料

お知らせ

information

12月の救急診療のご案内

- 1 休日の救急診療
- (1) 内科・小児科・外科・歯科の昼間 (午前9時～午後6時)
- 長岡市健康センター内 (長岡市西千手2-5-1)
- ・長岡休日急患診療所 ☎ 35-8255
 - ・長岡休日急患歯科診療所 ☎ 33-9644 (午後4時まで)

(2) 産婦人科および夜間

区分	在宅当番医院	午前9時～翌午前9時
診療科目	産婦人科	内科・小児科・外科・産婦人科
5 (日)	長岡西病院	長岡中央総合病院
12 (日)	明石医院	立川総合病院
19 (日)	斉藤医院	長岡赤十字病院
23 (祝)	小林医院	長岡中央総合病院
26 (日)	丸岡医院	長岡赤十字病院
31 (金)	トマト・レディス・クリニック	立川総合病院

世界農林業センサスにご協力をお願いします

農林水産省では平成12年2月1日現在で二〇〇〇年世界農林業センサスを実施します。農林業センサスは、農林業の実態を明らかにし、国、都道府県、市町村はもちろん、各方面にわたり広く利用できる総合的な統計資料を得るための調査です。全国の農家や林家をはじめ、すべての農業・林業関係者を対象として行う「農林業に関する国勢調査」ともいべきものです。皆様のお宅や事業所へ調査員や

平成11年工業統計調査及び石油等消費構造統計調査にご協力をお願いします!

農林水産省職員が調査に伺います。農林水産省では、毎年12月31日現在で工業統計調査及び石油等消費構造統計調査を実施いたしております。調査の対象となる事業所の皆様には、年末年始のお忙しい時期ですが調査の重要性及び趣旨をご理解の上、ご協力くださいますようお願いいたします。

ゆめあい君の伝言板

国民年金の保険料は、所得税や市町村民税の社会保険料控除が受けられます。

国民年金の保険料は、所得税や市町村民税の社会保険料控除が受けられます。平成11年1月から12月までの間に納めた保険料は、民間の生命保険や個人年金と違い全額が所得額から控除され、税金が軽減されます。本人分はもちろんのこと、家族の分として納めた保険料も対象となりますので、年末調整や確定申告の際は忘れずに申告してください。

対象となる保険料は次のとおりで、平成11年中に納めた保険料の全額です。・毎月納めた保険料・前納として一括で納めた保険料・未納期間分を納めた保険料・免除期間を納めた保険料

「公的年金等の源泉徴収票」が送付されます。

国民年金等から受ける老齢年金は、税法上は雑所得となりますので、一定額を超えた年金を受けている方は、所得税がかかります。平成11年中の年金支払額・源泉徴収額等を記載した「公的年金等の源泉徴収票」が、社会保険庁から平成12年1月末日までに送付されます。二つ以上の年金を受けている方や、年金以外に所得のある方が確定申告する場合には、この「源泉徴収票」が必要になりますので、大切に保管してください。また「源泉徴収票」が届かなかったり、紛失したときは再発行の手続きが必要になりますので、最寄りの社会保険事務所に相談ください。なお、障害年金や遺族年金は、税金がかかりませんので、年金を受けていても「源泉徴収票」は送付されません。



冬木立 蕪村

冬木立 蕪村
斧入れて 香におどろくや
冬木立
木が枯れていると思ひ、薪にでもしようと思つて斧を入れたのでしようか。そうしたら思ひもかけずフレッシュな木の香りが……。寂しい冬のなかに広がる木の香りをいとおしむ作者の気持ちが伝わってきます。

冬木立

どちらも、冬になって周囲の木や草もまばらになり、冬木立越しに遠くの風景が眺められるので、テレビ塔が二基も意外に近く見える情景や、汽車の線路が一筋はるかに伸びていくさまを詠んだものでしょう。自然と隔絶されたような大都会のマンションからも、冬木立のシーズンには、思ひもかけぬ風情を発見するかもしれません。

また、この時期、「年末年始特別警戒及び航路標識の総点検」が行われます。カーフェリー、旅客船、遊漁船などの安全指導を行うとともに、船内の刑法犯の取り締まりや、航路標識の点検、指導などを実施します。



常緑樹が混ざっているといつても、夏ほど緑が深くなく葉もまばらな冬木立は、寒空に身をさらしてそそり立つさまが、凜とした風情や、もの悲しさを感じさせます。

テレビ塔 二つも近き 冬木立 滝井 孝作
汽車道の 一すじ長し 冬木立 正岡 子規

ちょっと出掛けてみませんか、ちかくの街へ
越後のまん中、夢発進基地
長岡地域広域市町村圏イベント情報

カラベリ・グランドオーケストラ
 ◆期 日/12月14日(火)
 ◆会 場/長岡市立劇場
 ◆料 金/全席指定4,000円(当日500円増)
 ◆連絡先/(財)長岡市芸術文化振興財団 ☎29-7711

アルカディア音楽祭〈第九演奏会〉
 ◆期 日/12月26日(日)
 ◆会 場/見附市文化ホールアルカディア
 ◆料 金/全席自由
 前売り2,200円 当日2,700円
 ◆連絡先/見附市文化ホール ☎63-5321

寒 精 進
 ◆期 日/12月26日(日)
 ◆会 場/塩新町
 ◆内 容/寒中に寒念仏を唱え水垢離をして無病息災、家内安全、五穀豊穰、先亡成仏を祈願する行事で、150年以上続くといわれています。
 ◆連絡先/佐藤藤吉 ☎52-9341

浅原神社 除夜の花火
 ◆期 日/12月31日(金)
 ◆会 場/浅原神社境内
 ◆内 容/三尺玉発祥の地にて、除夜の鐘ならぬ除夜の花火を108発打ち上げます。
 ◆連絡先/浅原神社社務 片貝支所 ☎84-2026

◆優良運転者表彰(警察署長と地区交通安全協会長の連名表彰)
 ①10年表彰
 ◆受賞資格
 ①県内いずれかの地区交通安全協会所属の会員であること。
 ②平成11年12月31日現在、表彰種別に掲げるそれぞれの年数以上の運転経験を有し、過去当該年数の間継続して交通事故及び交通違反がなく、運転者として優秀(良)な方。
 ③原則として、年1回以上運転者講習会に出席していること。
 ◆申請手続
 平成11年12月24日までに、免許証、安全協会会員証、認印をご持参のうえ役場総務課までおいで下さい。
 また、期間中の無事故・無違反を確認するため、「無事故無違反証明書」(有料700円)の請求をお願いすることがあります。
 ◎ご不明な点等がございましたら、役場総務課交通担当・大矢までお問い合わせ下さい。
 ☎74-3111 内線214

言葉の履歴書

メトロ
のこと。東京の地下鉄ネットワークと呼ばれます。
は「メトロ・ネットワーク」と呼ばれます。
(Metro)はヨーロッパ、特にパリの地下鉄を指すフランス語で、メトロポリス(首都)鉄道の略語です。
世界最初の地下鉄は一八六三(文久3)年、ロンドンに誕生しました。地下に円管状のトンネルを掘って建設したところから、英語ではチューブ(tube)。一九〇〇(明治33)年のパリのあとは、ベルリン、ニューヨークと各国で建設されました。
わが国最初の地下鉄は上野・浅草間の二・ニキロで、昭和2(一九二七)年12月30日に開業しています。

歯の健康 Q&Aコーナー

Q 自宅で療養中の高齢者がおります。食事の時に気をつけることはありますか。

A 一番大事なことは、誤飲や窒息の危険を常に頭に入れておかなければなりません。お年寄りが一人で、もしくは介助によって食事が可能であれば、注意すべき点がいくつかあげられます。まず、口の中を確認しましょう。
 1. 唾液の出具合はどうか。唾液が出ないと食べ物がひとかたまりになりにくくなります。
 2. 口の中は清潔ですか。不潔ですと食欲が出ないばかりか、食事の味も変わります。
 3. 介護する方が、介護される方のお口状態を把握していますか。
 「入れ歯が入っていることを知らず、その上から歯ブラシを当てていた」などという、涙が出るような情けない話も実際にあります。
 その他、注意すべき点や分からないことがありましたら、お気軽にかかりつけの歯科医院でご相談下さい。

新潟県歯科医師会

優良無事故運転者表彰のお知らせ

平成12年の優良無事故運転者の表彰が実施されます。今回より表彰規程が改正になり自動車安全運転センターの発給する「無事故無違反証明書」の添付が必要になりました。(但し、ゴールド免許等により無事故・無違反が確認される場合を除く)該当される方は、次により申請して下さい。
 ◆優秀運転者表彰(県警本部長と県交通安全協会長の連名表彰)
 ①50年表彰
 ②40年表彰
 ③30年表彰
 ④20年表彰



年末の交通事故防止

平成12年の優良無事故運転者の表彰が実施されます。今回より表彰規程が改正になり自動車安全運転センターの発給する「無事故無違反証明書」の添付が必要になりました。(但し、ゴールド免許等により無事故・無違反が確認される場合を除く)該当される方は、次により申請して下さい。
 ◆優秀運転者表彰(県警本部長と県交通安全協会長の連名表彰)
 ①50年表彰
 ②40年表彰
 ③30年表彰
 ④20年表彰

除雪作業にご協力ください

冬季間は道路交通確保のために除雪作業を行います。安全で効果的に除雪ができるように、また、その効果が十分生かされるよう、皆さんのご協力とご理解をお願いします。

沿道の皆さんにお願いすること

- ①路上駐車はしないでください。路上駐車があると、除雪車が進めなかつたり、駐車車両のまわりに雪が残つたりして、除雪作業の妨げになります。また、夜間や吹雪の中での作業で事故につながる恐れもあります。
- ②除雪車には近寄らないように。除雪車は、前進・後退の繰り返し作業を行うことがあり、たいへん危険ですので近寄らないでください。特に、子供たちが絶対に除雪車の近くで遊ばないように、注意してください。
- ③玄関先の雪処理にご協力を。玄関や車庫前に残った雪は皆さんで処理をお願いします。
- ④樹木などの垂れ下がりが。除雪により、樹木・竹などが道路に垂れ下がる場合があります。交通の支障になるものについては、その処理にご協力ください。

⑤消火栓に注意
 消火栓のまわりには、雪を置かないでください。
 ⑥道路に雪を捨てないように
 家庭用のスノーダンプで玄関先や庭先の雪を道路上に放置する方を見受けられます。歩行者や車の通行の妨げになりますので、除雪の前後にかかわらず道路上に出さないでください。
 ⑦早朝・夜間の作業について
 除雪作業は早朝や夜間の作業が多いため、騒音等でご迷惑をおかけすることが多いと思いますが、ご理解をお願いします。
 ⑧消雪パイプの運転休止時間について
 消雪パイプは、日中2時間の運転休止時間が設けられています。休止時間中は多少シャーベット状の雪が残ることがありますが、ご理解くださいますようお願いいたします。

★積雪期間中は道路が狭くなり、歩行者にとっても、車にとっても、通行条件が悪くなっています。お互いに相手を思いやり、道路を通行する際は十分に注意しましょう。
 ◎お問い合わせ先
 ・村道に関すること
 和島村役場地域開発課 ☎74-3111
 ・県道に関すること
 与板土木事務所維持管理課 ☎72-3185

平成12年度 保育所入所受付のご案内

平成12年4月から保育所に入所を希望する児童の申し込み受け付けを、次の要領で行います。

○受付期間
 ・12月10日(金)～20日(月)
 ・午前8時30分～午後5時

○受付場所
 ・役場住民課福祉係及び保育所

○対象児童
 家庭において父母、祖父母等が労働・療養又は病人の看護等の理由で保育できない児童

○定員
 120名

○通常の保育時間
 午前8時～午後4時30分
 (土曜日は正午まで)

○送迎
 ・バス通園が原則
 ・3歳未満児、延長保育希望者については、その保護者が送迎してください。

○保育料
 児童の4月1日現在の年齢や生計を同じくする父母(祖父母が家計の主宰者である場合は除く)の納めている税金額で保育料徴収基準により徴収します。

- ★3歳児未満児(完全給食)
- ★3歳児以上児(副食給食)

○必要書類
 ★入所申込書
 ※現在、入所している児童も提出してください。
 ★平成11年度分源泉徴収票
 ※給与所得者は会社から受け取り次第、コピーを提出してください。
 ★入所調査書
 ★就労証明書
 ※内職やパートの人は依頼主・雇用主の証明

延長保育について

共働きなどの家庭で、通常の保育時間内に送迎できないために延長保育を希望される場合は、保育所に相談してください。
 ◎詳しいお問い合わせについては役場住民課福祉係までお尋ねください。(☎74-3111)

平成12年度 和島幼稚園入園受付のご案内

平成12年4月から幼稚園に入園を希望する幼児の申し込みについてお知らせいたします。

○受付期間
 ・12月10日(金)～20日(月)

○入園できる幼児
 平成6年4月2日から平成7年4月1日までに生まれた幼児

○提出書類及び書類の提出先
 入園願の用紙と幼稚園に関する説明書を、保育所を通じて幼児の



課税係までお尋ねください。

建物をこわしたときはお知らせください

建物(住宅、車庫、作業場、工場、倉庫など)を取り壊したときは役場総務課課税係までお知らせください。

これは、家屋台帳に正しく記入するためです。

また、この通知がなされないと実際に存在しない建物が税金がかかったり、評価の証明を出す際に面積が違って迷惑をおかけすることにもなります。

詳しいお問い合わせは役場総務課税務係までお尋ねください。

詳しいお問い合わせは役場総務課税務係までお尋ねください。