

寺泊支所からのお知らせ 2月号

発行／編集：寺泊支所地域振興課
〒940-2592
長岡市寺泊烏帽子平1977番地8
TEL：0258-75-3111
Email：tr-chiiki@city.nagaoka.lg.jp

「寺泊支所からのお知らせ」カラー版は、長岡市ホームページでご覧いただけます。



また、白岩保育園では、子どもたちが鬼に向かって勇敢に豆まき。中には怖がつて保育士の背中に隠れる子もちらほら。

鬼を退治すると、福の神がご褒美を持ってやってきて、子どもたちも大喜びでした。



野積地区(池ノ尻・大野積)では、毎年、集落の人たちが鬼や福の神に扮して、夜、各家庭を回るのが恒例の行事。鬼たちは、玄関先で賑やかに豆まきの洗札を受けました。



鬼はそと！ 福はうち！
節分を迎えた地域の様子

冬の海岸は海藻の宝庫!?

この時期、海が荒れた翌日の海岸は、ギバサが打ち寄せられています。「味噌汁に入れるとうまいんだ」と拾いに来た人たちは嬉しそう。



寺泊の風物詩

店先に、ゆでたてのタコ

タコのおいしい季節。せり落とされたタコが、魚屋さんでゆであげられ、店先につるされてホワホワと湯気をあげている様子は、海のまちならではの景色です。



寺泊の五千石遺跡が登場！ 新潟県立歴史博物館冬季企画展 「発掘が語る新潟の歴史 2009」

一昨年前まで大河津分水路河川敷で発掘が行われていた五千石遺跡(1,500~2,500年前)の出土品を初公開。土器はもちろん、三種の神器をかたどった石製品、木製の鍬(くわ)や弓、80点を超える管玉(くだたま)製作資料などを一挙公開します。ぜひお見逃しなく！

- ◆会期 3月22日(祝) ※月曜日は休館
 - ◆開館時間 午前9時30分~午後5時
 - ◆会場 新潟県立歴史博物館(長岡市関原町1丁目)
 - ◆観覧料 無料(常設展も観覧する場合は観覧料が必要)
- 【問い合わせ】新潟県立歴史博物館 ☎0258-47-6130

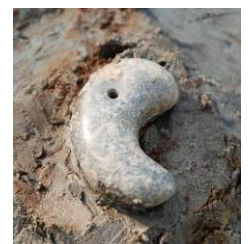

▲管玉は、古墳時代(約1,700年前)のアクセサリ

陶芸教室受講生募集

子どもに返って粘土をこね、窯に入れ、夢のあるオリジナルの湯飲み茶碗・コーヒーカップ作りに挑戦してみませんか。

気楽に参加し、楽しく先生と一緒に作品を作り、できあがりをみんなで楽しみましょう。

期日及び内容

	期 日	内 容
第1回	3月2日(火)	形を作る
第2回	3月4日(木)	形を整える
第3回	3月16日(火)	色塗り～ 上薬をかける
第4回	3月25日(木)	作品を楽しむ

時間：午後7時～9時

場所：寺泊文化センター（美術工芸室）

参加費：無料（材料は公民館で用意します）

講師：地元陶芸愛好家

申込期限：2月26日(金)

定員：16名（先着）

【申し込み・問い合わせ】

長岡市寺泊公民館（寺泊支所地域振興課内）

☎75-3111 FAX 75-2238



こころの相談会のおしらせ

こんなことで悩んでいませんか？

- ・悩みや心配ごとが頭から離れない
- ・眠れない ・もの忘れが気になる
- ・お酒を飲まずにいられない

ご家族の相談もできます。秘密は堅く守られます。お気軽にご相談ください。

●相談日時 3月8日(月) 午後2時～3時30分

●会 場 与板保健センター

●担当医師 精神医療センター 田中 医師

*予約が必要です。

2月22日(月)までに下記へお申し込みください。

【申し込み・問い合わせ】

長岡地域振興局健康福祉環境部(長岡保健所)

☎0258-33-4931 または

寺泊支所 市民生活課 保健係

☎75-3113



寺泊水族博物館

南の海からやってきた アカウミガメの赤ちゃん

毎年、海が荒れる季節になると、海流に乗って、南の海の生物が海岸に打ち上げられます。

今年も、1月9日、大和田海岸でアカウミガメの赤ちゃんが発見されました。衰弱していましたが、今ではすっかり元気になり、係員が近づくと、口を開けてエサをおねだりしています。

また、同じく1月に水族博物館脇に漂流していた「エボシガイ」も展示中です。

ぜひご覧ください。

【問い合わせ】

寺泊水族博物館

☎75-4936



元気なちびっこ集まれ！！

長岡市子育ての駅千秋

『てくてく』へ遊びに行こう



マイクロバスで「てくてく」に行き、お子さんと一緒に自由に遊びませんか？

○日時 4月20日(火)

出発：午前9時（センターおおこうづ発）

帰り：午前11時（てくてく発）

○受付・集合：午前8時45分までセンターおおこうづに集合

○対象：未就園児とその家族

○参加費：無料

○持ち物：オムツや飲み物など各自必要なもの

チャイルドシート(ない場合は申し出ください)

○定員：25組(定員になり次第締め切り)

○申込期限：3月16日(火)

【申し込み・問い合わせ】 市民生活課 保健係 ☎75-3113

省エネに関する アンケート調査にご協力を

県では、家庭での地球温暖化防止行動を促進するため、地球温暖化や省エネに関するアンケート調査を実施しています。

一戸建て持ち家のご家庭を対象に、調査員が直接訪問することがあります。皆さんの個人情報を守られますので、ご協力をお願いします。

調査員には、調査会社から身分証明書が交付されています。不審に思ったら、調査会社にお問い合わせください。

調査会社：財団法人上越環境科学センター

環境部(担当:増田) ☎ 025-544-5021

【問い合わせ】 市民生活課 環境係 ☎75-3113

平成 22 年度市政モニターを募集

市では、開かれた市政を実現するため、市民の皆さんのご意見等をお聴きする市政モニターを募集しています。応募要件などの詳細は、市政だより3月号(3月初旬配布)や応募用紙(後日、支所等に設置)をご覧ください。
【問い合わせ】市民の声情報室 ☎0258-39-2246

申告相談は寺泊支所で

受付時間 午前8時30分～11時、午後1時～5時30分
(開場時間は、午前8時15分です)
市・県民税、所得税の申告相談は3月15日(月)まで寺泊支所で行っています。お忘れのないように手続きをお願いします。詳細は『寺泊支所からのお知らせ1月号』をご覧ください。
【問い合わせ】市民生活課 税務係 ☎75-3113

消防署寺泊出張所からのお知らせ

【問い合わせ】 ☎75-2476

◆平成 21 年の火災発生状況

昨年の火災出動は長岡市全体で 98 件で、前年より1件増加しました。

主な出火原因としては、放火(疑い含む)が 26 件と最も多く、次いでコンロからの出火が 13 件、タバコが6件でした。

この中で放火は、平成8年以降、全国の火災発生原因で第1位になっており、深夜に多く発生しています。

◆放火の被害にあわないために

- 1 家の周囲に燃えやすい物を置かない。
 - 2 新聞紙や郵便物をポストなどにためない。
 - 3 自動車やバイクなどのカバーに燃えにくい材質の物を使用する。
 - 4 物置や車庫の施錠をしっかりとる。
 - 5 ごみステーションに収集日前からごみを置かない。
- また、隣近所との付き合いを密にし、防災意識を高めましょう。



●インフルエンザの予防について

インフルエンザは通常の風邪と比べ、症状が重く、全身症状も顕著に現れます。高齢者がかかると肺炎を併発したり、持病を悪化させたり、最悪の場合は死に至ることもあります。

インフルエンザの予防方法

- (1) 外出時にマスク着用
- (2) うがい・手洗い・洗顔(顔にもウイルスが付着している場合があります)
- (3) 室内の湿度を保ち、こまめな換気
- (4) バランスのとれた食事と十分な睡眠



自動車文庫 米百俵号の巡回日程

期日	場所	停車時間
3/5(金)	山ノ脇保育園	11:00～11:30
3/16(火)	ひかり保育園	10:40～11:40
3/19(金)	本山保育園	9:30～10:00
	野積保育園	10:30～11:30

図書館からのお知らせ

【2月・3月の休館日】

2月22日(月)～3月1日(月) 蔵書点検のため休館
3月8日(月)、15日(月)、23日(火)、29日(月)、31日(水)

*** ~0才からの読み聞かせ~ えほんであそぼ***
日時/3月19日(金) 午前10時～10時30分
場所/寺泊文化センター 2階 和室研修室

【第 142 回 直木賞受賞作決定!】

2009 年下半期の直木賞は、佐々木譲さんの『廃墟に乞う』(文藝春秋)、白石一文さんの『ほかならぬ人へ』(祥伝社)の2作品に決定しました。(芥川賞は、残念ながら「該当作なし」でした)

●佐々木 譲 『廃墟に乞う』……13 年前に札幌で起きた娼婦殺害事件と、同じ手口で風俗嬢が殺された。心の痛手を癒すため休職中の仙道は、犯人の故郷である北海道の旧炭鉱町へ向かう。犯人と捜査員、二人の傷ついた心が響きあう、そのとき……。感激、感動の連作小説集。

●白石 一文 『ほかならぬ人へ』……「自分にとっての真実の相手は一体、どこにいるのか」ということをテーマに、人を愛する意味を問う恋愛小説。「恋愛の本質」を克明に描き、さらなる高みへ昇華する。表題作と「かけがえのない人へ」の中編2本からなる。

図書館で勉強しませんか?

頑張る受験生を応援します! 図書館を学習スペースとしてぜひご利用ください。
こんな人にオススメ

- ・家では、ついテレビを見てしまう
 - ・周りの物音が気になって集中できない
 - ・習ったことについて、もっと詳しく調べたい
- ご利用時間 午前9時30分～午後7時



【問い合わせ】寺泊地域図書館 ☎75-5159

平成 22 年度

交通災害共済の会員を募集

3月初旬に募集案内チラシと申込書を配布します



交通災害共済は、県内全市町村が運営する制度で、交通事故で7日以上入院、通院をするけがをしたときに、見舞金が支給されます。

■共済期間

平成 22 年 4 月 1 日～平成 23 年 3 月 31 日(4月以降のお申し込みは、その翌日から平成 23 年 3 月 31 日までが共済期間)

■申し込み方法

加入を希望される方は、申込書に必要事項をご記入のうえ、会費(1人 500 円)を添えてお申し込みください。



■申し込み先

町内会長・区長または寺泊支所、大河津出張所、県内各金融機関で申し込みができます。(ゆうちょ銀行は除く)

※募集案内チラシと申込書は、寺泊支所、大河津出張所、金融機関にも用意してあります。

◎見舞金の請求はお忘れなく

見舞金の請求期間は、事故にあった日から1年以内です。治療継続中でも、1年を経過した場合は請求できませんのでご注意ください。

【問い合わせ】

地域振興課 地域振興・防災係 ☎75-3111

◆税金などの口座振替日

2月分の口座振替日は、
3月1日(月)です。

振替日前日までに口座の残高をご確認ください。

なお、再引き落としは行いませんので、ご注意ください。

該当税目等	期別	担当課
固定資産税	4期	市民生活課 ☎75-3113
国民健康保険料	8期	
後期高齢者医療保険料	11期	
介護保険料	11期	
保育料	2月分	

◎交通事故発生状況(与板警察署調べ)

与板警察署管内(H22.1.1～1.31)

発生件数			死者数			負傷者数		
本年	前年	増減	本年	前年	増減	本年	前年	増減
6 (0)	7 (5)	-1 (-5)	0 (0)	0 (0)	±0 (±0)	6 (0)	10 (5)	-4 (-5)

※下段()は寺泊地域の数字

寺泊地域の主な行事などの日程

月	日	曜	内容	時間	場所	その他
2	21	日	ロビーミニコンサート	14:00～	寺泊文化センター	
3	4	木	3歳児健診	13:00～13:45	三島保健センター	対象:H18.10～11生
	5	金	保育園開放日	9:00～10:30	本山保育園	
	10	水	ポリオ予防接種	13:45～14:30	三島保健センター	対象:①H21.7～8生 ②H21.5～6生
	11	木	保育園開放日	9:00～10:30	寺泊保育園	

※保育園開放日……対象:入園前のお子さんと保護者(お住まいの地区の保育園でなくても参加できます)

問い合わせ:市民生活課福祉係 ☎75-3113

◆寺泊の人口(22.2.1現在)

世帯数	総数	男	女
3,586 (±0)	11,193 (-28)	5,402 (-13)	5,791 (-15)

※()内は前月比



イチゴの花

寺泊地域の花ハマナス

