

広報 おぐに

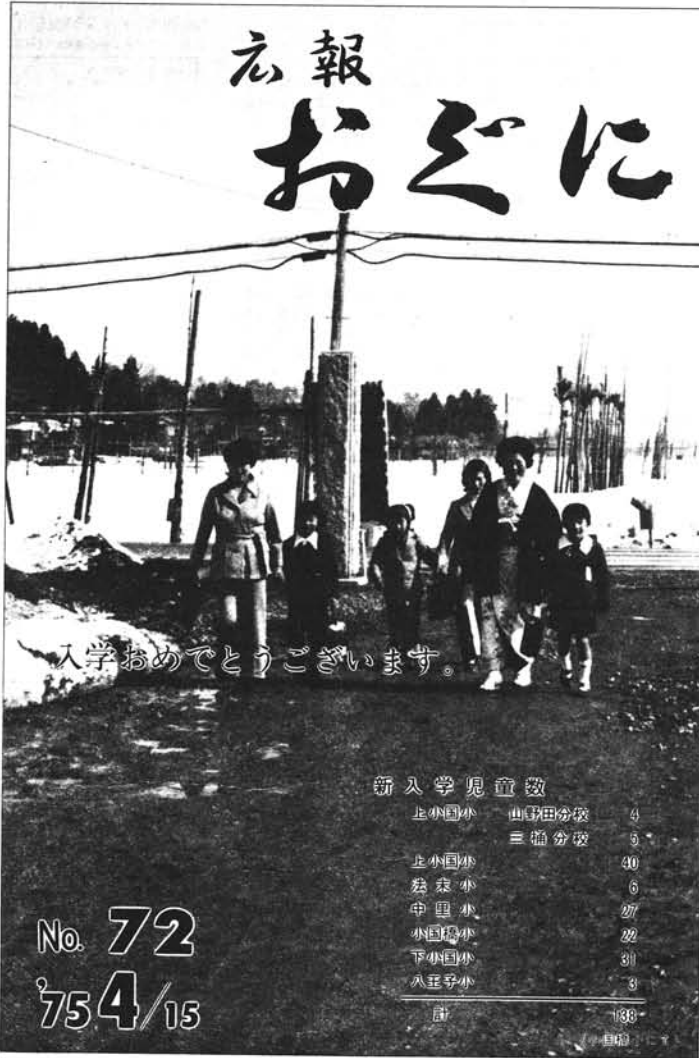

入学おめでとうございます。

新入学児童数

上小国小	山野田分校	4
	三浦分校	9
上小国小		40
森森小		6
中里小		27
小国国小		22
下小国小		31
八里野小		3
計		138

No. 72
754/15

町の人口 3月31日現在 () 前月比
男 4,911人 (-43) 女 5,115人 (-67) 計 10,026 (-110) 世帯数 2,345 (-6)

発行 小国町役場 編集 総務課庶務係 (☎ 中里 160 号)

50年度予算をみる

9億5千万円(一般会計)の使いみち

3月町議会において、50年度の予算が9億5千万円と決定し4月より新しい仕事のスタートを切りました。

総需要の抑制施策が昨年を引きつぎとられ、今日に及んでいることにより、きびしい情勢下に立

たされています。

しかし、「対話」と「協調」を施政の基調とし、長期的視野より「社会福祉の充実」「生活関連社会資本の整備充実」「産業の振興」「教育文化の向上」の4項目を重点施策とし、新年度予算を編成し

ました。

このようにして編成した一般会計は9億5千万円で、昨年度に比べ2億3,300万円の伸びとなりました。

昭和50年度一般会計予算 (9億5千万円)

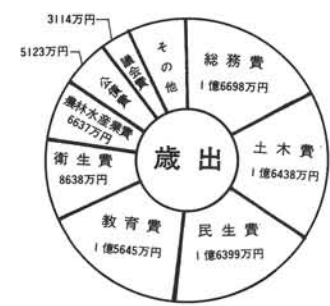
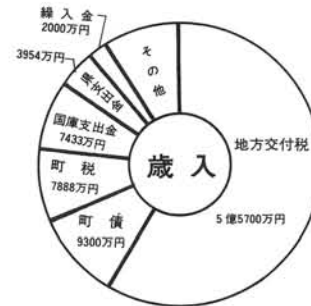

一般会計の伸び

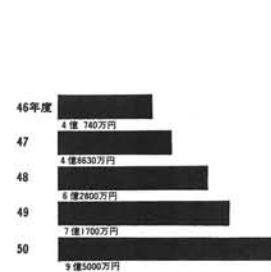

性質別経費の状況

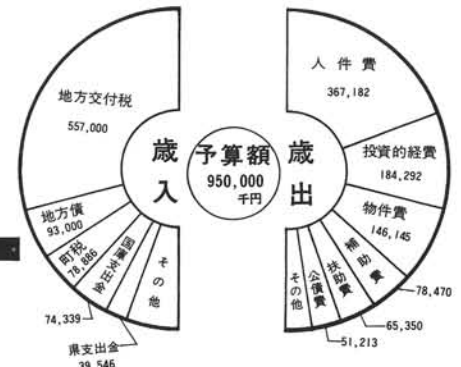

ことはこんな仕事を (主な事業) 単位 千円

町土地改良区補助	2,500	消防団員報酬	3,541
民生委員委託費	1,080	消防小型動力ポンプ	1,480
町社会福祉協議会負担金	996	消火栓ボックス	3,145
老人クラブ補助	1,445	消火栓ホース	1,972
老人ホーム負担金	4,416	教員住宅譲受代金償還金	6,807
国老人医療費	32,380	小学校除雪人夫賃	1,250
さざなみ学園負担金	3,060	小学校燃料灯油	2,000
心身障害者医療費扶助	1,600	小学校一般修繕費	1,000
国民年金基金繰出金	5,000	小学校校舎修理	12,772
児童手当	27,120	小学校教材補助	3,500
保育所給食材料費	6,090	中学灯油	1,000
保育所水洗トイレ改造	1,150	中学校舎修理	5,852
成人健康センター工事費	2,100	中学バス通学費補助	4,874
厚生連小国診療所補助	2,800	中学寄宿舎寮母他賃金	2,705
水道企業団負担金	30,000	河川災害復旧費	2,330
妊産婦、乳児医療費	1,300	災害復旧費	9,300
予防接種ワクチン	1,500	昭和31~48年度借入分	
防疫用薬剤	1,495	償還利子他	31,791
ごみ集取委託料	2,600		
刈羽柏崎広域事務処理組合	3,263		
労働金庫預託金	3,000		
水田基盤整備補助金	5,250		
飼料基盤整備事業等	12,410		
	1,988		
町行特用樹団地造成委託料	1,000		
林道舗装 猿橋線	4,000		
町商工会補助	1,200		
産業育成資金	6,000		
臨時ブルドーザー運転手賃金	3,150		
建設機械燃料及び維持修繕費	3,450		
町道改良	35,467		
町道改良工事用地買取費	4,700		
県道公共事業負担金	5,000		
県道改良工事物件補償	5,190		
道路特殊改良費	62,110		
橋梁維持補修費	20,000		
河川維持修繕費	2,150		

県議選 終る



結果

ひぐち 章一	2,812
木村 博保	2,720
山岸 正夫	670
無効	58
不受理	1
計	6,261

《新潟県議会議員一般選挙》

投票所名	有権者数	投票者数	投票率
第1投票所	142	120	84.51%
2	302	263	87.09
3	175	155	88.57
4	282	242	85.82
5	871	723	83.01
6	697	630	90.39
7	263	238	90.49
8	1,126	1,025	91.03
9	1,166	1,069	91.68
10	497	448	90.14
11	493	438	88.84
12	276	248	89.86
13	763	662	86.76
計	7,053	6,261	88.77

今月の納税

軽自動車税	全期
国保税	第1期
国民年金料	第1期
保育料	4月分

援農のお知らせ

本年も失業保険受給者を対象に、町内援農を実施いたします。条件等については次のとおり決定されました。

- 働いていただく人
失業保険受給者で満18才以上、おおむね60才までの、農作業に十分経験ある人。
- 賃金……男女とも 3,200円
- 作業時間……実働8時間
午前7時(就労先の玄関に入る)から午後6時(野良で)、昼休み2時間、野良での休み午前30分、午後30分
- 作業内容
田植え、田の草取り、たばこの移殖
その他機械を使わない作業。
- 就労期間……5月15日から6月30日まで
(5月25日と26日は就労休みです)
- 就労先紹介……求職者各人で選択
(5月2日午後1時より中央公民館で実施)
- 賃金支払方法……就労当日現金払い
- まかない廃止のこと。
- 申込み方法
求職申込み……役場産業開発課(先着 300名)
求人申込み……申込み用紙(後日総代さんより配布)により、4月25日まで役場産業開発課へ申込んで下さい。

停電のお知らせ

東北電力では、冬の間に破損したり補修を要する電柱や電線などを修理するため、下記により停電いたします。

- ◎4月22日
◇午前8時~12時
上小国診療所(原)より上地区全部
◇午後1時30分~4時30分
下村、上村、箕輪、金沢、二本柳

100年の歴史に幕

増田小、上小国小に統合

明治7年に創立され、以来昭和34年に校舎が焼失し、48年には創立100周年記念を迎えたり幾多の歴史を経、今日まで1,600余人の卒業生を中学校に送った伝統ある増田小学校が、このたび児童数の減少などにより上小国小学校に統合される3月25日、最後の卒業式と閉校式が行われました。

男子13人、女子21人の卒業生は、母校のなくなるさびしさにも増して、中学校への進学に胸をふくらませ、来賓、在校生、父兄の見守るなかで武田校長先生から1人1人卒業証書を授与されていました。



増田小 最後の卒業式

なお、在校生は通学距離の長くなる児童も多いかと思いますが、町ではマイクロバスを運行させ登下校の送迎を行なって、児童の負担をなくするよう努力をすることとしております。

祝 卒業

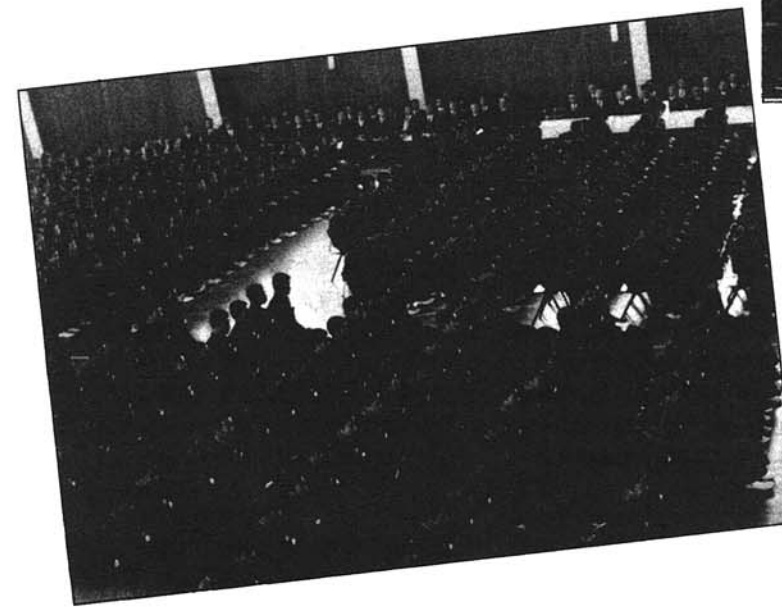

中学校卒業式

若人巣立つ

卒業生の進路

進路別	性別		計
	男	女	
進学 全日制	86	76	162
進学 定時制	1	24	25
就職 各種学校	14	36	50
家業	6	2	8
	2	0	2

レントゲン間接撮影

下記日程によりレントゲン車を運行いたしますので、「結核健康診断カード」に氏名、年令、世帯主名等を記入し、最寄りの会場へ持参していただくようにお知らせ致します。

5月 曜	実施場所及び時間				
	午前		午後		
6火	鷺ノ島公民館 9:30~10:00	千谷沢公民館 10:20~10:50	原小屋公民館 11:00~11:30	下小国小学校 1:30~4:00 (児童, 上栗, 七日町)	
7水	武石公民館 9:30~10:30 (武石, 押切)	法坂公民館 10:50~11:30 (法坂, 桐沢)	→	小国橋小学校 1:30~4:00 (金沢, 箕輪, 上村, 下村, 児童)	
8木	檜沢公民館 9:30~10:00	上岩田公民館 10:10~10:40	法末小学校 11:10~12:00 (法末, 児童)	小国沢公民館 1:30~2:00	太郎丸公民館 2:30~3:30
10土	中央公民館 9:30~11:40 (新町, 上谷内, 相野原, 二本柳, 猿橋, 中里小児童)				
12月	苔野島公民館 9:30~10:00	三桶分校 10:20~11:30 (大貝, 三桶)	→	山野田公民館 1:30~2:30 (山野田, 児童)	
13火	小国中学校 9:30~11:30		→	八王子小学校 1:30~2:20 (八王子, 児童)	芝ノ又公民館 3:00~3:30
14水	小栗山公民館 9:30~10:10	森光公民館 10:30~11:10	→	原公民館 1:30~2:00	上小国小学校 2:30~3:30 (児童, 諏訪井)

労働省認可 昭和50年度 労働通信教育講座の受講者募集!!

◎講座内容
 ○基本コースと専門コースに分れています。
 ○基本コースは労働問題について、基本的問題を体系的に勉強する目的のものです。
 ○専門コースは、労働法、賃金、労働管理の3つの分野について、それぞれ専門的な問題を勉強することを目的とするものです。

◎講座期間 1年
 昭和50年8月から昭和51年2月まで
 テキスト配布、51年7月修了者決定通知

◎募集締切り……昭和50年6月末日
 ◎受講料……1コース 5,800円 (前金払い)
 ◎テキスト……A5判 120頁程度 1コース7冊
 ◎申込方法
 受講申込書に受講料を添えて申込み

ください。詳しくは役場企画調整室までお問合せください。

申込用紙は役場にあります。

ポスター、標語 募集

— 昭和50年国勢調査 —
 総理府統計局では、今年10月1日に行なわれる国勢調査に用いるポスター及び標語を、次のとおり募集いたします。(応募要領)

1. ポスター
 (1)大きさ……A2判又はB2判
 (2)図案に用いる色……自由
 (3)図案にもりこむ文字…「国勢調査」「昭和50年」「10月1日」「総理府統計局」
 (4)応募方法……総理府統計局に郵送
 (5)しめ切り……昭和50年5月26日

2. 標語
 (1)応募方法……官製はがき1枚に1点の応募作品を記載する。
 (2)しめ切り……昭和50年5月26日 (賞金及び賞品)
 入選作品には賞品及び賞金が贈られます。

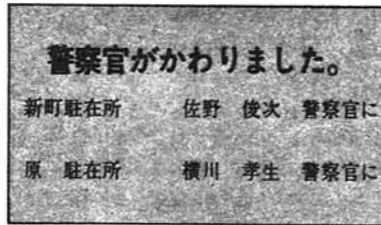

自衛官の募集

防衛庁では国を守る要員として、満18歳以上で意欲的な方を求めています。新しい知識や技能が修得でき、選抜試験に合格すれば昇進の道も開いていますので、ファイトある人の入隊をおすすめします。

●受付——常時
 ●入隊——毎月
 ◎詳しくは役場又は直接自衛隊へ

標準小作料が改定されました

昭和46年度に設定されました、小国町標準小作料が、生産費、農産物の価格等小作料決定の基礎となった重要事項に著しい変動があったという理由から、次のように改定されました。

1. 農地区分による定義
 - 1等級
土地改良区が実施した土地改良施行地で、基準収量が510kg程度と認められる農地。
 - 2等級
集落からおおむね2km以内で、5ヘクタール以上の集团的に存在する農地で、基準収量が420kg程度と認められる農地。
 - 3等級
1, 2等級のいずれにも属さない農地で、基準収量が360kg程度と認められる農地。
2. 農地区別による標準小作料

区分等級	10a当り収量	地 形	地 質	水利系統	支配面積	平均経営面積	標準小作料
1	510kg	平坦地	乾半乾田	洪海川機械揚水	592 ^{ha}	72 ^a	21,000円
2	420	山傾斜地	湿 田	自然水利	610	72	16,000
3	360	孤立地	湿 田	自然水利	92	72	8,000

3. 農地の貸し手と借り手が注意しなければならない事項。

標準小作料というのは、その農地の区分ごとに設定されている目安額であり、従来の最高小作料のように一筆ごとに額が定められていた純制小作料とは趣を異にしています。新しい小作契約(昭和46年12月14日以降分)については、小作料を当事者の自由な話し合いにもとずいて定めることになっています。即ち同等級の地域内であっても、標準小作料の額に対し、高い農地も安い農地もあるのは当然ということです。ただし標準小作料の30%を超える上積みはできません。

(参 考)

- ①小作料の最高限度額
- 1等級
21,000円 + 6,300円 (30%) = 27,300円
- 2等級
16,000円 + 4,800円 = 20,800円
- 3等級
8,000円 + 2,400円 = 10,400円
- ②標準小作料の額に達しない農地も当然あります。たとえば3等級に属する沢の深では、3,000円とか5,000円とかも出てくると考えられます。

◎従来からの小作地の取扱いについて
 昭和45年9月30日以前に契約されている小作地の小作料については、昭和55年9月30日まで従来どおりの最高小作料が適用されます。

教職員移動

本年も教職員の移動がありましたので小国関係分をお知らせ致します。今回の特徴は、増田小学校がなくなったこと、新採用教職員が多く若い力が期待できることなどです。

転 入		(町外) 転 出		転 入		(町外) 転 出	
(上小国小) 校長 雄	上越教育事務所指導主事	(増田小) 校長 武田元一	中越教育事務所指導主事	教頭 山茂雄	増田	教頭 丸山男治	越路 東谷
保坂シサ	三桶分校	村山宏海	柏崎 比角	朝賀修栄	東頸 旭	白川健三	中頸 美守
江口由雄	東頸 蒲生	校長 吉川多三治	柏崎 米山	吉田教悟	中魚 下船渡		
池田金信	柏崎 比角	佐藤 達	柏崎 大洲	(小国橋) 小林タマエ	越路 東谷	内山恵美子	越 路
杉原淳子	増田	栗林隆子	長岡 表町	山岸キヨ	中 里	江村カツミ	辞 職
長井キミエ	増田	栗林隆子	柏崎 大洲	養 護 森山裕子	新採用		
茂野伸一	増田	戸田律子		(下小国小) 持田茂子	越路 岩塚	西脇ミツ子	越路 岩塚
岡田庸一	増田			養 護 坂田富美子	新採用		
養 護 阿部正子	新採用			養 護 星野登代子	新採用		
養 護 服部美智子	新採用			(八王子小) 校長 深井美徳	県教育センター主事	校長 竹内正夫	刈羽 勝山
(・山野田分校) 星野恵子	新採用			養 護 伊部ふみ子	新採用	市村友子	辞 職
		大塚恒吉	十日町 東			養 護 飯村恵美子	北条北
		歌代有子	辞 職	(小国中) 五十嵐弘	越 路	田中久次	越 路
		中村昌代	柏崎 西中通	鈴木賢二	柏崎 西中通	長谷川昭夫	柏崎 西中通
(・三桶分校) 水見伸子	上小国			遠藤和夫	柏崎 西中通	神保啓三	柏崎 城北
(法末小) 荒川良平	西山 別山	入沢正平	西山 別山	池田昌弘	中頸 柿崎	筑波啓一	上越 城西
(中里小) 校長 新沢繁樹	東頸 旭	校長 佐藤政広	西山 二田	養 護 寺崎厚子	新採用	戸田直宏	高 柳

