# 長岡市政だより

第117号
発行所
長岡市役所
長岡市柳原町257の1
（電話代表③1122）

住民登録人口
（7月1日現在）

| | |
|---|---|
| 世帯数 | 33,364 |
| 人口 | 152,266 |
| 男 | 74,269 |
| 女 | 77,997 |

# 新潟国体夏季大会を中止

さる六月七日から十一日までの五日間、長岡市厚生会館を主会場として開催された新潟国体春季大会は、市民のみなさんのご協力のもとにはなばなしく競技を展開し、全日程を無事に終了することができました。

特に天皇陛下・皇后両陛下の行幸啓を仰ぎ、高松宮殿下、三笠宮殿下のご来臨を賜わりましたことは、みなさんとともに大きな喜びとするところであります。

この春季大会の感激を胸に、さらに夏季大会を成功させるべく努力しておりましたところ新潟地震の突発により、夏季大会が中止となりましたことは、すでに皆さんもご承知のことと思います。この上は、春季大会で体得した健民運動をさらに推進して、より住みよい郷土建設に手をとりあって進もうではありませんか。

なお、夏季大会後に行なわれる予定だった恒例の「長岡まつり」は、夏季大会中止にともなって七月二十一日の前夜祭と八月一日の戦災殉難者慰霊法要・合同墓前供養、そして八月二三日の花火大会と変更され仁和賀行進をとりやめたほか例年どおり実施することになりました。

なお、長岡まつりに関する諸行事の詳細は後日配布いたします「お知らせ」をご覧ください。

新潟国体
## 夏季大会中止にあたって
長岡市長　上村清五郎

このたびの新潟国体春季大会スバスケットボール競技会は、全国の若人多数を当地に迎え、特に天皇陛下、皇后陛下の行幸啓を仰ぎ、高松宮殿下、三笠宮殿下のご臨席を得てはなばなしく競技を展開いたしました。

大会の運営が円滑に、そして地元選手団の大活躍に有終の美をかざるべく努力よってこの大行事を成功裡に行なうことができましたことは、市民の皆様のご支援、ご協力のたまものと衷心より感謝の意を表するものであります。

春季大会の感激を胸に、さらに夏季大会には貴重な経験を生かして新潟国体を、ことしもまた水害のシーズンがやってまいりました。

水害にそなえるには、国や市の予防対策が大切なことはいうまでもありませんが、それ以上に必要なことは一人一人の心がまえです。

そこで水害シーズンを迎えて、一人一人が心がけておくべきことや実行しなければならないことをお知らせしましょう。

▽放送や新聞で伝えられる気象通報で被害が予想される警報が出たときは、家のまわりや下水溝等に注意するとともに、懐中電灯を用意したり、貴重品や身のまわり品、医療品等をまとめておきましょう。

## 水害のシーズン

▽台所仕事を受け持つ主婦のかたがたのみならず、誰でも一番気になるのはチョロチョロと食器やマナイタの上をはいまわるゴキブリ（油虫）です。

▽ゴキブリは食中毒や赤痢・小児マヒなどの病原菌をまきちらす恐ろしい衛生害虫で、いま急激な繁殖をしています。

▽ゴキブリは、昼間はうす暗い湿気の多いものかげにひそみ、夜になると食物をあさりに活動をはじめ、糞便を食べたり、そのまま台所に入りこんで私たちの食物まで食べて脱糞したりします。

## ゴキブリを退治しよう



▽ゴキブリを駆除するにはゴキブリのすみつきやすい場所の清掃、汚物の処理はもちろん、夜間に活動する際の通路（部屋のすみずみ、すき間、床のあらゆる部分）にデルドリンクロールデン剤の原液を五十七倍に薄めた液を五十七センチ幅に塗る噴霧器で吹きつけます。

▽市清掃課では、ゴキブリの急激な繁殖に対して家庭の台所からゴキブリを一掃しようと、排雪月間（六月から七月末日まで）を設けて運動を行なっています。

なお、みんなのご協力をお願いします。

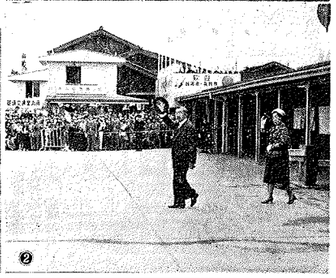

〔写真説明〕①はなやかに前夜祭をいろどった新潟国体の踊り　②長岡にお着きの天皇・皇后両陛下　③農事試験場に向かわれるお車　④バスケットボール競技をご観戦の天皇・皇后両陛下　⑤高校男子のバスケットボール競技（三条高校対島根県松江工業高校の対戦）

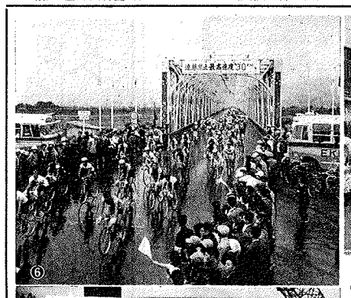

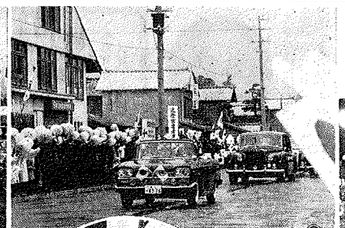

⑥弥彦一大積間で行なわれたロードレース競技　⑦厚生会館で行なわれた表彰式

## 県営長岡プールを今日から開場

市内悠久町の県営長岡水泳競技場（県営プール）を七月十日から開場します。

なお、今月の二十五日頃から新たに夜間も開場する予定ですので、皆さんのご利用をお待ちしております。

▽開場時間　①午前9時―午前11時30分　②③午後0時30分―午後3時　④午後3時―午後6時（夜間）

▽入場料　大人（高校・大学生を含む）一回に十円、小・中学生一回につき十円。

お問い合せは電話②2452です。

## 農協の合併について
（農協の現状1）

市内の農協の合併については、いままでに農協の合併がどうして必要なのか、また合併した場合に組合員にはどんな利益等があるのかを説明する機会を多くもつように努めてきましたが、合併の際に考えられる問題点について知らせしましたが、本号からは市内二十農協の現状と問題点、合併の概要についてお知らせします。

なお、農協の現状は昨年八月末現在で調査したものです。

### (1) 組織機構の現況

市内の農協の正組合員は一万二、三〇〇人（八、六四四戸）、準組合員一、四〇八人、ほかに団体加入一五となっており、一農協あたりの正組合員戸数の平均は四三二戸で県平均の四九一戸より五九戸ほど下まわっております。

また、出資金の調べでみると、一口金額一百円が七組合、二百円が三組合、五百円が二組合、三百円が一組合、五百円が九組合となっており、持口限度は最高五千万円、最低はわずか二万円と大きな差があります。

これからは一口金額千円、持口限度は五千万円程度ないと農協の運営はむずかしいのではないかと考えられます。

### (2) 財務状況

正組合員一戸あたりの払込済出資額は最高三万七千円、最低はわずか六千円の組合があり、出資金の総計は一億七、五〇二万二、〇〇〇円。その他積立金を加えた合計は二億、八六四万四、〇〇〇円で、その金額から固定資産、外部出資などを差し引くと自己資金の不足額は九、三九二万一、〇〇〇円に達しています。

このことは、農協経営上極めて大きな問題であり、積極的な増資計画によって不足額の解消をはかり、一日も早く健全な財務の状態に立てなおす必要があります。

農協に対する協力組織について調べてみますと、農家組合は全部の組合に結成され、業種別団体もそれぞれ結成されていますが、その事業内容は単にグループを通じての連絡援助の段階にとどまっています。

二、七〇〇円、最低九、二〇〇円と組合ごとにその差はきわめて大きく、また、職員の給与は平均本俸一万二、七〇〇円、最低はわずか六、五〇九円、最高は三万七、四五九円（男一万七、六五九円、女一万〇、八四九円）です。

## 青少年の憩の場を建設
### 十二月開館めざし今朝白町に

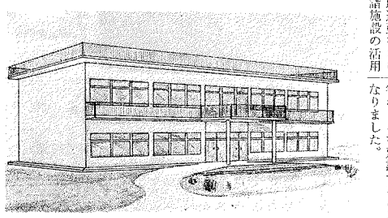

〔カットは勤労青少年ホームの完成予想図〕

さる七月六日夜からの集中豪雨で長岡市では、七月九日午前十二時現在で、傷二人、住家の一部破損一、床上浸水九十一、床下浸水千六百三、非住家の被害百十四、計千七百九九人世帯の被害を受けました。

このほかに、田の流埋、決壊七、浸水千百十五、畑の浸水十、冠水十一ヘクタールの浸水百六十四、道路十八、橋梁二十七、堤防二十一箇所の土木施設、農林施設二十四箇所に被害を受けました。

このため、市では緊急に水害対策本部を設け、被害調査をするとともに、決壊した堤防等の復旧にあたり、市内の浸水家庭への消毒薬配布等、早急に対策にのり出しました。

このほか、市内七つの小・中学校が床下浸水の被害を受けたので、早急に対策を立てて消毒等に着手することになりました。

ご協力に対しては、ご協力ありがとうございました。

さる七月六日夜からの集中豪雨で長岡市では、七月九日午前十二時現在で、傷二人、住家の一部破損一、床上浸水九十一、床下浸水千六百三、非住家の被害百十四、計千七百九九人世帯の被害を受けました。

このほか、田の流埋、決壊七、浸水千百十五、畑の浸水十、冠水十一ヘクタールの浸水百六十四、道路十八、橋梁二十七、堤防二十一箇所の土木施設、農林施設二十四箇所に被害を受けました。

このため、市内七つの小・中学校が床下浸水の被害を受けたので、早急に対策を立てて消毒等に着手することになりました。

ご協力に対しては、ご協力ありがとうございました。

## 集中豪雨で被害
### すぐに復旧に着手

さる七月六日夜からの集中豪雨で長岡市では、七月九日午前十二時現在で、傷二人、住家の一部破損一、床上浸水九十一、床下浸水千六百三、非住家の被害百十四、計千七百九九人世帯の被害を受けました。

このほか、田の流埋、決壊七、浸水千百十五、畑の浸水十、冠水十一ヘクタールの浸水百六十四、道路十八、橋梁二十七、堤防二十一箇所の土木施設、農林施設二十四箇所に被害を受けました。

このため、市内七つの小・中学校が床下浸水の被害を受けたので、早急に対策を立てて消毒等に着手することになりました。

ご協力に対しては、ご協力ありがとうございました。

## 青少年の憩の場を建設
### 十二月開館めざし今朝白町に

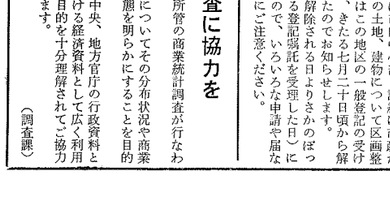

〔カットは勤労青少年ホームの完成予想図〕

## 印鑑票を書き換えます

印鑑の登録等用印届出等の印鑑票は、昭和三十七年九月一日から施行された長岡市印鑑条例にもとづき、昭和三十七年九月一日以前に登録された印鑑票を来年の三月三十一日までに書き換えますので印章を持参して書き換えてください。書き換えが行なわれた印鑑票は、三月三十一日で消除しますのでご注意ください。

ただし、次に該当する場合は、申請がありましても書き換えできませんので、改印して登録しなければなりません。

(1)住民票または戸籍簿に記載されている氏・名および生年月日が変わったとき。

(2)隣書福祉年金では、昭和三十四年十一月一日現在において年金法に定められた障害者に該当する者。

(3)母子福祉年金は、昭和三十四年十一月一日現在で年金法で母子世帯と定められた者。

## 文庫が巡回

次により互尊文庫車「ながおか号」が巡回しますのでご利用ください。

7月13日　8月3日
宮内（北）・新組地区
7・14　8・4　王寺川・福戸地区
7・15　8・5　深才地区
7・16　8・6　宮内（西）地区
7・17　8・7　黒条地区
7・20　8・10　山通地区
7・21　8・11　宮内（東）・太田地区
7・22　8・12　十日町・六日市地区
7・23　8・13　日越地区
7・24　8・14　山本地区
7・27　8・15　上組西地区
7・28　8・16　栖吉地区
7・29　8・17　下川西地区
7・30　8・18　富曾亀地区

## 市民税の扶養控除は所得から

市民税における扶養親族控除は、いままでは扶養親族数に応じた額が税額から控除されておりましたが、本年度分から所得より次の表のとおりに控除されることとなりました。

なお、寡婦・老年者・未成年者または身体障害者（いずれも納税義務者である場合）の所得額が十八万円までは非課税でしたが、このたび改正されて二十万円までに引き上げられました。

（税務課）

| 扶養控除額 | |
|---|---|
| 昭和38年度分 | 昭和39年度分 |
| 税額控除 | 所得控除 |
| 扶養親族1人につき500円 | 扶養親族1人目2人目以下3万円 |

## お知らせ

庁舎改築にともなって下川西連絡所の業務を、七月二十日から九月末（予定）まで下川西小学校内仮事務所で行ないますのでお知らせします。

## 国体春季大会アルバム

## 明るい社会を作ろう

私たちのまわりから犯罪者や不良行為者をなくし、明るく住みよい社会をつくろうと、七月一日から「社会を明るくする運動」が全国的に行なわれています。

長岡市でも、長岡地区保護司会（会長西山幸作、事務局は社会福祉事務所）が主体となって運動をおし進めていますが、みなさんのちょっとしたむづかいやあたたかいひとことが犯罪を防ぐ不良少年を立ち直らせる手助けとなるわけですから、とくにこの期間中に皆さんがその立場や職場により、自発的にご協力くださるようお願いいたします。

## 新潟地震災害お見舞に感謝

このたびの新潟地震に対しみ、すき間、床のあらゆる部分）にデルドリンクロールデン剤の原液を五十七倍に薄めた液を五十七センチ幅に塗る噴霧器で吹きつけます。

▽市清掃課では、ゴキブリの急激な繁殖に対して家庭の台所からゴキブリを一掃しようと、排雪月間（六月から七月末日まで）を設けて運動を行なっています。

なお、みんなのご協力をお願いします。

## 退治しよう



## ゴキブリを





〔写真説明〕①はなやかに前夜祭をいろどった新潟国体の踊り　②長岡にお着きの天皇・皇后両陛下　③農事試験場に向かわれるお車　④バスケットボール競技をご観戦の天皇・皇后両陛下　⑤高校男子のバスケットボール競技（三条高校対島根県松江工業高校の対戦）









⑥弥彦一大積間で行なわれたロードレース競技　⑦厚生会館で行なわれた表彰式

## 県営長岡プールを今日から開場

市内悠久町の県営長岡水泳競技場（県営プール）を七月十日から開場します。

なお、今月の二十五日頃から新たに夜間も開場する予定ですので、皆さんのご利用をお待ちしております。

▽開場時間　①午前9時―午前11時30分　②③午後0時30分―午後3時　④午後3時―午後6時（夜間）

▽入場料　大人（高校・大学生を含む）一回に十円、小・中学生一回につき十円。

お問い合せは電話②2452です。

## 農協の合併について
（農協の現状1）

市内の農協の合併については、いままでに農協の合併がどうして必要なのか、また合併した場合に組合員にはどんな利益等があるのかを説明する機会を多くもつように努めてきましたが、合併の際に考えられる問題点について知らせしましたが、本号からは市内二十農協の現状と問題点、合併の概要についてお知らせします。

なお、農協の現状は昨年八月末現在で調査したものです。

### (1) 組織機構の現況

市内の農協の正組合員は一万二、三〇〇人（八、六四四戸）、準組合員一、四〇八人、ほかに団体加入一五となっており、一農協あたりの正組合員戸数の平均は四三二戸で県平均の四九一戸より五九戸ほど下まわっております。

また、出資金の調べでみると、一口金額一百円が七組合、二百円が三組合、五百円が二組合、三百円が一組合、五百円が九組合となっており、持口限度は最高五千万円、最低はわずか二万円と大きな差があります。

これからは一口金額千円、持口限度は五千万円程度ないと農協の運営はむずかしいのではないかと考えられます。

### (2) 財務状況

正組合員一戸あたりの払込済出資額は最高三万七千円、最低はわずか六千円の組合があり、出資金の総計は一億七、五〇二万二、〇〇〇円。その他積立金を加えた合計は二億、八六四万四、〇〇〇円で、その金額から固定資産、外部出資などを差し引くと自己資金の不足額は九、三九二万一、〇〇〇円に達しています。

このことは、農協経営上極めて大きな問題であり、積極的な増資計画によって不足額の解消をはかり、一日も早く健全な財務の状態に立てなおす必要があります。

農協に対する協力組織について調べてみますと、農家組合は全部の組合に結成され、業種別団体もそれぞれ結成されていますが、その事業内容は単にグループを通じての連絡援助の段階にとどまっています。

二、七〇〇円、最低九、二〇〇円と組合ごとにその差はきわめて大きく、また、職員の給与は平均本俸一万二、七〇〇円、最低はわずか六、五〇九円、最高は三万七、四五九円（男一万七、六五九円、女一万〇、八四九円）です。

## 今月の納税

県・市民税　第1期分　期限7月16日―31日

※配布する納税通知書は第二、三、四期の納税にも必要です。

## 第一地区の登記を解除

長岡都市計画復興土地区画整理事業施行により、昨年九月七日から翌一地区（ほぼ市内中心部）詳細は市政だより昨年九月号に掲載）の土地、建物について区画整理登記のために、法務局ではこの地区の一般登記の受け付けを停止しておりましたが、去る七月二十日頃から解除される見通しがたちましたのでお知らせします。

なお、新しい地番はすべて解除されるわけではなく、五月六日（換地処分による登記完了日）までに区画整理登記のために、法務局ではこの地区の一般登記の受け付けを停止しておりましたが、去る七月二十日頃から解除される見通しがたちましたのでお知らせします。

なお、新しい地番はすべて解除されるわけではなく、五月六日（換地処分による登記完了日）までに区画整理登記のために、法務局ではこの地区の一般登記の受け付けを停止しておりましたが、去る七月二十日頃から解除される見通しがたちましたのでお知らせします。

## 商業統計調査に協力を

七月一日現在で、通産省所管の商業統計調査が行なわれています。

この調査は、全国の商店について、その分布状況や商業活動などについて、その実態を明らかにすることを目的としています。

また、この調査結果は、中央、地方官庁の行政資料として、あるいは各業界における経営資料として広く利用されます。この調査の調査目的を十分理解されてご協力くださるようお願いいたします。

（調査課）

## 融資のご案内

災害による融資のなかで中小企業の皆さんの復旧資金として融資を行なう新潟地震災害融資について、その内容をお知らせします。

(1)貸付対象：こんどの災害で直接、間接に被害があり設備、運転資金を必要とされる商業（卸売業、小売業）、工業、鉱業、サービス業、運輸通信業、建設業、倉庫業、金融業、保険業、不動産業、雇用者の皆さんのご協力によって、ホームがいち早く完成するよう特段のご協力をお願いいたしたいと思います。

建設関係者はもちろん、雇用者の皆さんのご協力によって、ホームがいち早く完成するよう特段のご協力をお願いいたしたいと思います。

(2)貸付限度：個人、法人とも二〇〇万円

(3)返済期間：七カ年以内

(4)利率：日歩三銭五厘六六毛。

(5)重複貸付：この貸付は他の貸付と重複しても差支えありません。

(6)申込方法：七月末日まで国民金融公庫長岡支所へ申し込んでください。

※一般の申込と区別するため申込書上段左端に「災害」と書いてください。

申請にもとづき、次により市税が減免または軽減されます。

なお、申請書は市役所税務課および関原、太田の両出張所にあり、それぞれの窓口で詳細に説明しております。

### (新潟地震)による(被害)について

このたびの新潟地震で土地または家屋に被害を受けられて納税が困難と認められる方に対しては、被害の程度に応じて、次により減免または軽減されます。

(1)土地：埋没、崩壊等により利用できなくなった場合

(2)家屋：建て換えまたは補修しなければ居住または使用ができない室屋の場合でその損害が二割以上の場合

(3)期限の延長と分割納付：期限延長は二カ月間を限度とし、またすでに納期の過ぎた市税について納税が困難な方は徴収が猶予されます。

（税務課）

## 今月の納税

県・市民税　第1期分　期限7月16日―31日

※配布する納税通知書は第二、三、四期の納税にも必要です。

## 第一地区の登記を解除

長岡都市計画復興土地区画整理事業施行により、昨年九月七日から翌一地区（ほぼ市内中心部）詳細は市政だより昨年九月号に掲載）の土地、建物について区画整理登記のために、法務局ではこの地区の一般登記の受け付けを停止しておりましたが、去る七月二十日頃から解除される見通しがたちましたのでお知らせします。

なお、新しい地番はすべて解除されるわけではなく、五月六日（換地処分による登記完了日）までに区画整理登記のために、法務局ではこの地区の一般登記の受け付けを停止しておりましたが、去る七月二十日頃から解除される見通しがたちましたのでお知らせします。

## 商業統計調査に協力を

七月一日現在で、通産省所管の商業統計調査が行なわれています。

この調査は、全国の商店について、その分布状況や商業活動などについて、その実態を明らかにすることを目的としています。

また、この調査結果は、中央、地方官庁の行政資料として、あるいは各業界における経営資料として広く利用されます。この調査の調査目的を十分理解されてご協力くださるようお願いいたします。

（調査課）