

警察からのお願い

1月10日は110番の日です。

110番すると、警察本部の通信指令室につながります。

こんなときは110番

- 事件や事故を見たとき
- 泥棒等の犯罪の被害にあったとき
- 倒れている人を見たとき
- その他、急いで警察に知らせたいことがあるとき
- 110番をすると、係員が必要事項を尋ねますので、落ち着いて対応してください。

次のことに注意

- まず、あなたが電話をかけている場所の説明をしてください。例えば、「〇〇町〇丁目〇〇前の公衆電話から電話しています。」
- 携帯電話は県境付近では、隣の県の110番につながる場合があります。また、通話が途切れることがありますので、必ず立ち止まってお話しください。
- 110番は、事件や事故が発生した時に使う緊急電話です。急がない困りごと相談などは、#91110番か最寄りの交番・駐在所にご相談ください。

110番5つのポイント

- 1 何があったのか。(交通事故・泥棒・喧嘩など)
- 2 いつ・どこで・目標は?
(いまから〇分前、〇〇町〇〇ビル前)
- 3 事件・事故の内容は
(けが人や事件・事故の内容)
- 4 犯人は?
(人数・人相・服装・逃げた方向・凶器など)
- 5 あなたの住所・氏名・電話番号は? (事件・事故との関係は?)



臨野町郵便局からのお願い

《年賀状への郵便番号の記載にご協力を》
年賀状のあて先及び自分のご住所には、7ケタの郵便番号をご記入ください。必ずようご協力をお願いします。郵便番号についてのお問い合わせは郵便番号案内センターをご利用ください。フリーダイヤル 0120・85・7522

《年賀状の差出しはお早めに》
年賀状は12月15日(火)から24日(内)頃までにお出しください。ようお願いします。※早期差出しダブルプレゼント実施中!

編集 後記

ウインタースポーツシーズン到来!長野冬季オリンピックでの日本人選手の活躍は目玉に焼き付いています。ウインタースポーツといえば、スキーにスケート、そして最近ではスノーボードも盛んになってきました。▼私自身そのいずれも上手い方ではありませんが、シーズンに1回くらいはゲレンデを、決してうまいとは言えないパラレルターンあたりで爽快に滑ってみたいものです。▼ところで、スキー場におけるスキーヤー同士の衝突事故も年々増加しています。▼自動車の運転ではありませんが、注意義務違反という違法性も生じてくるそうです。▼お互いに加害者・被害者にならないようくれぐれも気をつけましょう。(スキーヤーズ保険も忘れずに)

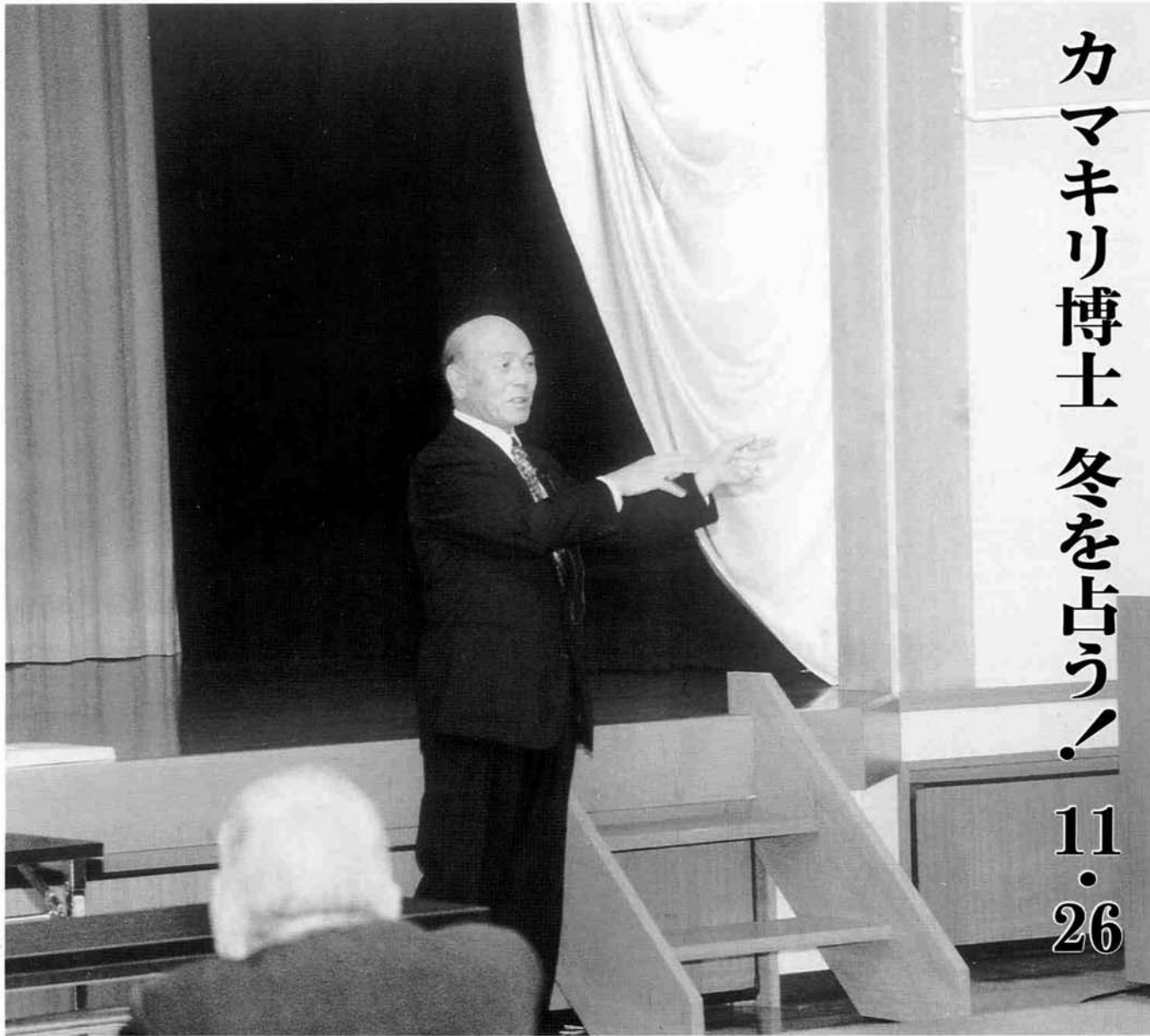

カマキリ博士 冬を占う! 11・26

「カマキリ博士」こと酒井與喜夫さんは、三島町上岩井の出身で、現在は無線設備機器を扱う会社の社長さんです。今回は公民館の一講座として計画された講演会「冬を占う」の講師として招かれました。

さて、「カマキリが高い所に卵を産むとその冬は大雪」などという言い伝えは昔からよく聞く話で、博士によれば、確かにカマキリはその年の最大の雪の深さを僅かに上回る位置に産卵するのでそうです。(つまり、必要最低限の高さに産むというかなり打算の生き物のようです)講演会後半では、参加者からの質問に関連して「平成10年2月21日(出朝)の小千谷市付近を震源とした地震の発生について、実は卵囊の高さの異状が見つかった。」などというこぼれ話も聞かれました。

なお、三島町の今冬の積雪深は135cmと予測されました。ともあれ、冬の準備は怠りなくといきたいものです。



1998 vol. 369

'98

職員海外研修報告

北米大陸横断!

三島町役場 産業課・産業振興係長 野島 健司

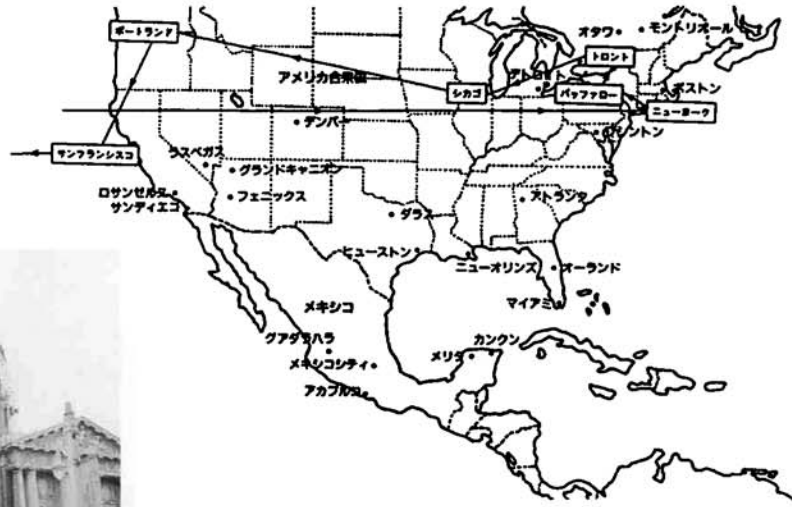

▲トロント市庁舎

9月29日から10月10日まで新潟県市町村振興協会主催による海外行政視察研修に市町村職員15名の視察団の一員として参加させていただきました。
〔視察先 米国・カナダ〕



▲サンフランシスコ市庁舎
ヴィクトリア建築

《自由経済社会の厳しさ》—— カリフォルニア州 サンフランシスコ

ケールブルカー、霧、ゴールデン・ゲート・ブリッジ、坂道など有名な観光資源を持つカリフォルニア州サンフランシスコ。人口74万人。10km四方に人々が集中し、人口密度は全米ニューヨークに次ぐ第2位。1971年、日系3世の若者達が、言葉や習慣の壁のために日系1世がアメリカの社会福祉サービスを利用していないことに気づき、日系一世の社会補償の申請手続きのお手伝いや、夜間のエスコートサービスを始めた。その思いやりに賛同し、高齢者への総合社会奉仕団体「気持会」が発足。1975年、日系人の寄付により日系1世・2世対象の老人ホームが建てられた。これがKIMOCHI I（気持）老人ホームである。職員数45人。60歳以上を対象に、ベット数20で各種のサービスを行っている。

国土面積が日本の約25倍、人口約2倍、広大なこの土地で経済を動かしているのは、白人の一部の階層であり力関係の差が顕著に見られ、それ以外の人は自分自身の力で切り拓いて行くしかないという自由経済社会の厳しさがある。（建国以来の開拓の精神が生きている）アメリカは、地方分権により州単位で独立し、経済や行政も州の経済力に左右されているため経済中心になりその差もまた大きいのも事実である。



KIMOCHI I 老人ホーム
日系一世・二世の方々がビンゴゲームを楽しんでいる

《経済宝庫》—— オレゴン州 ポートランド

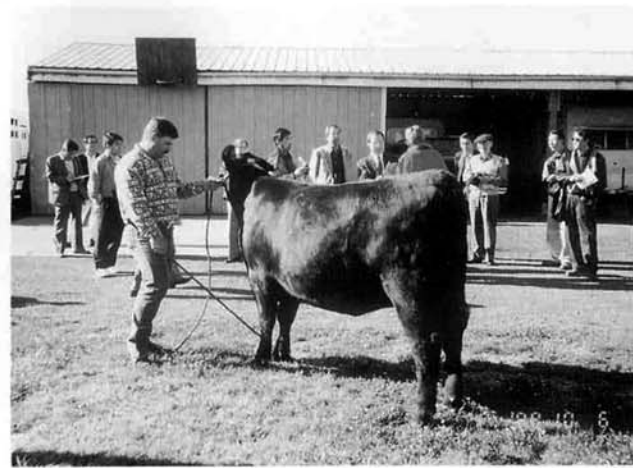

ポートランド・パンロケル牧場

ポートランド市郊外パンロケル牧場は、市水道局職員でもあるパンロケル・トロイさんが奥さんと2人で経営している。牧場の面積は160エーカー（約65ヘクタール）この辺りでは普通規模。肉牛生産のための種牛（ブラック・アンガス種）を60頭飼育し、人工受精により良質な子牛を育て市場に出荷している。アメリカでは同業者で専業として成り立つ経営規模は、血統書付きで150頭以上、無いと300頭以上出荷しなければならぬという。（ご夫妻の親切丁寧な説明には、東海岸地区とは違う穏やかな人柄に感動!）

オレゴン州最大都市ポートランドは人口44万人。都市の機能性と豊かな自然とを兼ね備えた美しい街である。毎年6月に約200万人もの観光客が訪れるローズ・フェスティバルは、この地がローズシティと呼ばれるゆえんでもある。1980年代以降、半導体産業に力を入れてきたポートランドは、日本関係企業を多く誘致し、カリフォルニア・シリコンバレーとシエラを二分する「シリコンフォレスト」を持つ。林業、農業、観光、半導体産業と多種多様な中小企業に支えられ、その多様さが堅実な経済発展をもたらしている。

《全米一大都市》—— ニューヨーク州 ニューヨーク



ニューヨーク・サウス・ストリート・シーポート再開発地区

人口733万人。全米一大都市ニューヨークは、エンパイア・ステートビル等摩天楼群に象徴されるように、アメリカの文化、芸術、政治経済の中心であり、その豊かな創造性と経済の動向は世界的な影響力を持っている。ニューヨーク発祥の地、マンハッタン島最南端のサウス・ストリートシーポート再開発地区は、17世紀初頭、オランダ人の入植により、現地住民から24ドルで買取られ、その後多くの移民を受け入れ、わずか2世紀の間に大都会へと成長した。近くには1883年建造のブルックリン橋があり、赤レンガの建物と石畳の道は、19世紀ニューヨークの中心的港として栄えた往時の風情を漂わせている。近年、この地区は市民運動により、観光エリアとして再開発され、建物や歴史的記念船舶等を含めてシーポート・ミュージアムとして公開されている。倉庫街を改装したショッピングセンターもあり、背景の摩天楼ビル群と歴史的な帆船が面白い景観となっている。

《巨大地下都市構想》—— カナダ トロント



トロント・ハーバー・フロント再開発地区

インディアナ語で「人が集まる所」を意味するトロント市は人口381万人。交通網の殆どが集中するカナダ最大の都市である。経済・文化の中心地として北米で最も成長率の高い「未来都市」である。建築家エバート・ザイドラー氏が設計したというオンタリオ湖岸ハーバーフロント再開発地区は、空き倉庫や工場地帯を修復して造られたマンション、レストラン、店舗、劇場等、多機能なビルが建ち並び、娯楽、買物、散歩などが一挙に楽しめる。60年代以降、カナダの都市計画は、長く厳しい冬（氷点下30度）から市民生活をいかに守るかが最大のテーマであった。そこで、トロント市が実施したのが巨大地下都市建設だった。ユニオン駅から地下鉄で7つ先の駅まで広がっている大ショッピングモールは、ホテル・商店街・オフィスビル群を結ぶ地下都市により極寒の地上を歩くことなく快適な生活が送れる。

除雪路線区分

- 国県道除雪路線
- 町道除雪路線

1車線以上の幅員確保を原則とし、異常降雪時（50cm以上/24時間）には、降雪後3日以内に1車線の交通確保を図る。
※国県道除雪路線には消雪パイプ除雪も含まれます。

道路除雪路線図

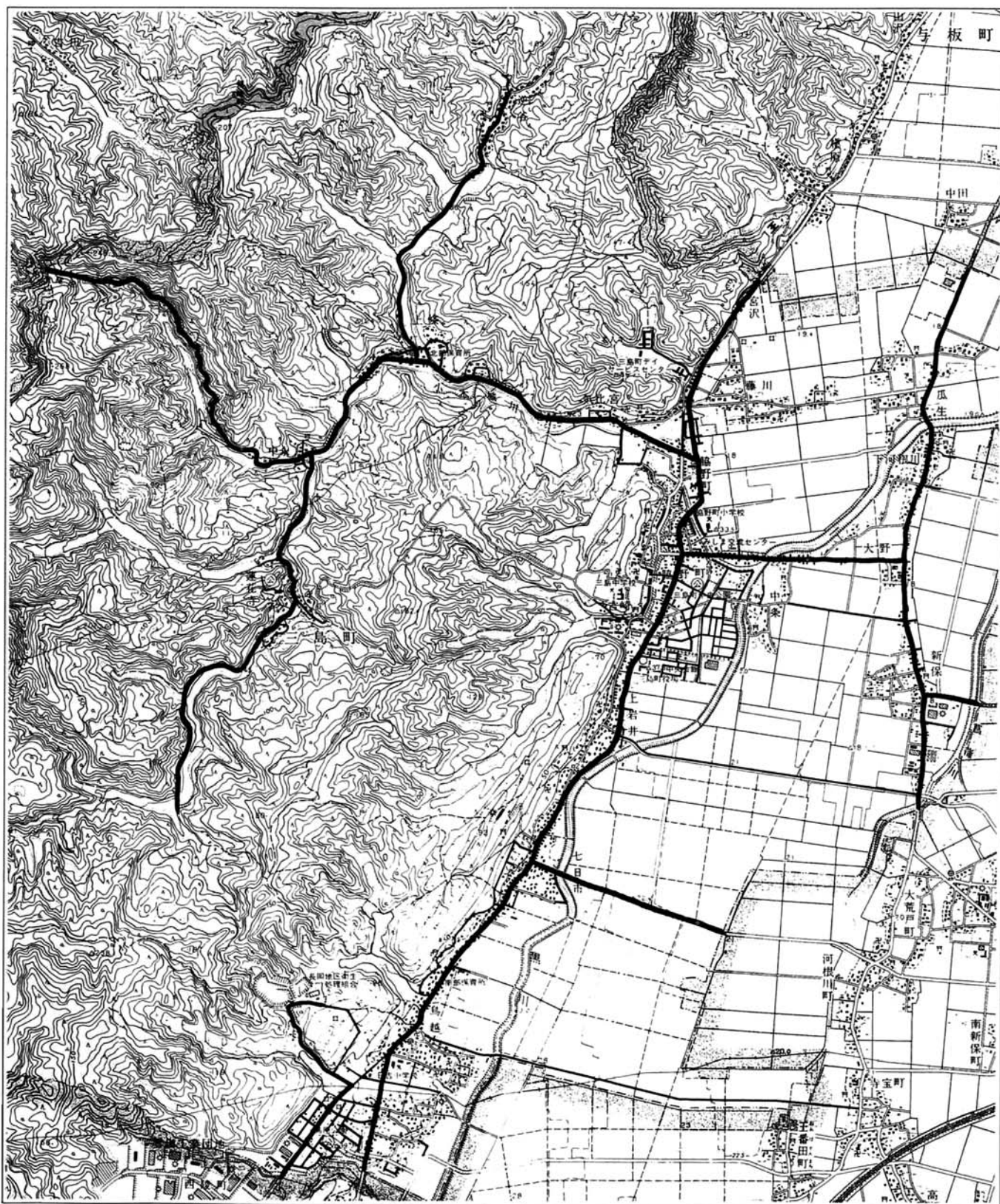

道路除雪作業へご協力を

冬期間における道路交通確保のため、道路除雪が行われます。
安全で効率的な除雪ができますよう、また、その効果が十分生かされるよう、皆様方のご理解、ご協力をお願いします。

**沿道のみなさんに
9のお願い**

路上駐車はしないで！

路上駐車車両がありますと、除雪車が進行できなかつたり、駐車車両のまわりに雪が残ったりして、除雪作業の妨げになります。更に、夜間や吹雪の中での作業は、事故につながる恐れもあります。

除雪車には近寄らない！

除雪車は、前進・後進を繰り返す場合があります。非常に危険ですので、絶対に近寄らないでください。また、子どもたちには、除雪車の付近で遊ばせないように特に注意してください。

**除雪車通過後の
雪処理について**

除雪車通過後、玄関や車庫前に残る雪は、各ご家庭毎に処理をお願いします。なお、その際道路には雪は出さないでください。歩行者や自動車の通行の妨げになります。

**垂下り樹木等の
処理について**

除雪の重さによって、樹木や竹などが道路上に垂下がることがあります。交通の支障となるものは必ずその処理をして下さい。なお、沿道の樹木や垣根、塀などは、除雪前に予め雪囲い等で補強されるようお願いいたします。

**消火栓のまわりに
雪を置かない！**

**道路上に雪を
捨てないで！**

玄関前や庭先の雪を、家庭用のスノーダンプで道路上に放置する方を身受けますが、歩行者や自動車の通行の妨げになり、大変迷惑になりますので、除雪車の通過の前後にかかわらず、道路上には雪を出さないようにお願いします。

**早朝・夜間の除雪車
の通過にご理解を！**

除雪車は、早朝・夜間の作業が多く、騒音等でご迷惑をお掛けすることが多いかと思えますが何卒ご理解ください。

「一斉雪下ろし」の
連絡を！

町内会または集落単位での屋根の一斉雪下ろしは、交通規制や除雪体制の対応を必要としますので、役場建設課又は与板土木事務所へ連絡調整の上、実施されるようお願いいたします。

**消雪パイプ休止時間帯
について**

消雪パイプは、第2融雪電力として契約しているため日中2時間の運転休止時間が設けられています。休止時間帯は多少シャワーベットの雪が残ることがありますが、ご了承ください。

休止時間帯

※14時～15時/16時～17時
なお、積雪期間中は、道路が狭く、歩行者や自動車の通行条件が悪くなります。お互いに相手を思いやり、交通安全に心掛きましょう。

・国道・県道の除雪に関するお問い合わせ

与板土木事務所（維持管理課）
TEL 72-3185
FAX 72-4182

・町道の除雪に関するお問い合わせ

三島町役場（建設課）
TEL 42-2221
(内線213)
FAX 42-2154
(建設課あて)



納税メモ

12月の町税等の口座振替は12月22日(火)、納期限は12月25日(金)となります。期限内完納にご協力ください。

窓口等の年末年始休業表 (■は休業日)

◎表中の時刻は業務終了時刻です

Table with columns for date (28-5) and business names (役場, ゴミ収集, etc.).

※斎場業務は年間通して「友引」が休みとなります。



役場から

年末年始の窓口業務等について
●窓口業務は12月29日から1月3日まで休み
●役場の年末年始の業務は、12月29日(火)から1月3日(木)まで休業させていただきます。

まちのNEWS

このコーナーでは、町政の動きや町の行事のほか、楽しい話題を紹介します。

親しみわく トップトーク

知事とのさわやかトーク 11・11



去る11月11日、南蒲原郡中之島町民文化センターを会場に、周辺5市町村(見附市・三島町・与板町・和島村・出雲崎町)からおよそ500人が詰め掛け「知事とのさわやかトーク」が開催されました。

新しい新潟の「宝もの」を探してみよう」という呼び掛けがありました。
●発言の一番手として、三島町から草分春男さん(大野)が指名され、「一級河川黒川改修工事」についての質問と要望が述べられました。

「循環型社会」に関連した話題が飛び出し、手持ち資料のない知事は、才知をフルに生かし終始丁寧な説明をされていました。

善意ありがとう

脇小赤い羽根募金



脇野町小学校の赤い羽根共同募金で集められたお金19,167円が、このほど町へ預けられました。脇野町小学校では「お年寄りや困っている人の役に立とうとする気持ちを育てよう」という目標を掲げ、10月22日から26日までの間、親善委員会のみなさんが毎朝各クラスを訪問し、募金活動を展開しました。

俳句 紅葉吟社

◎大杉に挑るや八方山粧う

木戸 忠津

塾の子につるべ落しの日暮かな

棚 梅 比呂志

名刺の縄目揃えし雪囲い

桜井 羊子

鉢物の格納急ぐ秋時雨

結城 老松

うつつらと紅を移せるマスクかな

原 遊子

初冬や訪わんと思ふ人来る

丸山 義広

日溜まりを命の限り赤とんぼ

難波 千代女

松の木の雪吊り済ませ旅立ちぬ

中村 遊雲

小春日や庭の隅まで授かりて

小林 終子

菊花展駐車場へは遠くなり

遠藤 カズ

神城の竹伐り出され雪降り

大滝 菁風

歯の健康 一口メモ

41

初めて生える永久歯が大事

初めての永久歯は、小学校に入学する前後に生えてきます。これが、6歳臼歯(第1大臼歯)です。その後、乳歯は次々と永久歯に生え変わっていきます。そして第2臼歯が生えてくるのが12歳ころ、さらに20歳になるころに親知らず(第3大臼歯)が生えてきて32本の歯がそろいます。ただ、現代の日本人では、親知らずがすべて正常に生えてくる人は、むしろ少数派となっています。

永久歯の中では、4本ある6歳臼歯が、いちばん長く使われる歯であり、また、かむ力の約80%を担っている重要な歯なのです。乳歯に虫歯があたり、抜けたままになっていると、6歳臼歯は正しい位置に出てくることができません。後から生えてくる永久歯にも影響を与え、八重歯や乱ぐい歯をつくる原因となります。

ですから、どうせ抜け替わる乳歯だから、少々虫歯になってもいいやなどと考えるはいけません。虫歯のない乳歯が、立派な6歳臼歯を正しい位置に生えさせ、ひいては、それが他の永久歯の基礎となるのです。

三島町健康な歯づくり推進委員会



保健行事の
お知らせ



対象	内容	日時
H9.10～H10.3 月出生児	三種混合Ⅰ-②	12月22日(水)受付 13:30～14:30
H8.10～H9.3 月出生児	三種混合Ⅱ	

※会場はいずれも保健センターです。
※3～4か月乳児相談の時、乳児健診無料券、神経芽細胞検査セットをお渡しいたしますので、必ずおいで下さい。

24 興和38ビル905号
☎03-34400-1830
FAX03-34400-1820
(口座名称)
EMERGENCY AIT
O G U A T E M A L A
93932138
シテイバンク広尾支店
(口座)
5914407
(マルチ・マニイ口座)
93932138

ニュージーランド大使館
日本在住のニュージーランドの方には任意で在留届けをしていただいております。その登録名簿は領事業務と一環してニュージーランド大使館で管理しています。名簿は地震等の災害時に在日ニュージーランド人の安全確認のため、または、ニュージーランドの家族からの緊急連絡等の領事事務をスムーズに遂行する目的のみに使用され、登録内容は秘密厳守されます。日本に滞在されているニュージーランドの方は大使館に在留届けをされますようお願いいたします。登録用紙はお送りできますので、希望する方はご連絡ください。
ニュージーランド大使館
〒150-0047
東京都渋谷区神山町20-40
☎03-3467-2271
FAX03-3467-2278

社会福祉法人 長岡三古老人福祉会 看護職員募集
みしま園 ☎42-3131
●採用職種 看護婦(士)・准看護婦(士)
●人員 4名
●資格 看護婦(士)・准看護婦(士)の資格を有する者
●受付期間 12月1日(火)から12月28日(月)まで
●採用年月日 平成11年1月以降
●勤務地 特別養護老人ホーム 横山けやき苑(長岡市・老人保健)

募集
施設でらどまり(寺泊町)・特別養護老人ホーム桐原の郷(寺泊町)働きながら高等学校教育を受けることができる定時制・通信制課程の生徒を次により募集します。
●応募資格
・平成11年3月に中学校もしくはこれに準ずる学校を卒業する見込の者
・中学校もしくはこれに準ずる学校を卒業した者
・中学校を卒業した者と同年以上の学力があると認められる者
※年齢・性別は問いません

※高田南城高等学校、長岡明德高等学校、明鏡高等学校の単位制による定時制課程に入学を希望する人のうち、過去に高等学校に在籍し、修得した単位数が20単位未満の人については、一般の出願者と同様に出席する必要があります。
●願書の提出
次の期間に応募する学校へ提出してください。
●(定時制課程)
平成11年2月17日(水)
平成11年2月19日(金)正午
●(通信制課程)
平成11年2月24日(水)
平成11年4月2日(金)午後4時
●学力検査
(定時制課程)



三島町の行政相談委員は、遠藤鐵四郎さん(鳥越)です。国に対する苦情等を受け付ける皆さんの身近な行政相談窓口の一つとしてご利用ください。 ☎46-5614



- 民生委員・児童委員を改選 保健福祉課 232
任期満了に伴う民生委員・児童委員の改選が行われました。県知事の推薦により厚生大臣から委嘱される民生委員は、名譽職として町民のみなさんの相談等を伺い、解決に向けた指導や助言を行います。
健康・家族・仕事・家庭経済等相談内容はどんなことでも良く、秘密は固く守られます。
みなさんの相談に応じられるよう委員のみなさんも研さんを重ねておられますので、困った時は積極的にご相談ください。また、各地区的委員さんは次の方々です。(任期は平成13年11月30日までです。)
- 鳥越 (唐崎・町向・上村・堅西・堅東・馬場の各地区) 結城幸作(唐崎)
 - 鳥越 (下原・上向・上原東・上原西・高原東・高原南・高原の各地区) 原田シツ(下原)
 - 七日市地区 古井丸イツ(三班)
 - 上岩井地区 小林千次(松葉町)
 - 吉崎地区 田中忠雄(中町)
 - 協野町(上横町・本町・志田)

- 丸山昇次(小学校町)
- 脳野町(下横町・宮下町・神明町・中江町・日之出町の各地区) 大矢善子(神明町)
- 中条・新保・大野地区 総務 遠藤清三郎(中条)
- 下河根川・瓜生地区 波辺健一(下河根川)
- 蓮花寺・中永地区 山後鉄男(蓮花寺)
- 上条・逆谷地区 齋藤 功(逆谷)
- 氣比宮地区 職務代理 西原武志(氣比宮)
- 藤川・宮沢地区 平原ユリ
- 主任児童委員 齋藤イト(七日市)

住宅金融公庫北関東支店からの
お知らせ
☎027-232-6657
ひろがる夢にたしかな道を
住宅金融公庫

図る雇用保険の新しい給付「教育訓練給付制度」が12月1日からスタートしました。
●労働大臣の指定した教育訓練を受講した場合、受講者本人が負担した受講費用の80%(上限20万円)が支給されます。
●雇用保険の被保険者であった期間が通算して5年以上あることが必要です。
●労働大臣指定の教育訓練講座は、ハローワーク長岡で閲覧できます。また、給付金の給付資格有無、教育訓練の講座指定に該当するかどうかについてもお問い合わせください。
エル・サルバドル大使館及びグアテマラ大使館からの災害支援協力依頼について
●(普通口座) 292 6460851
●(口座名称) エルサルバドル大使館ミツハリケーン災害救援基金
●グアテマラ大使館 〒106-0031 東京都港区西麻布4丁目12-1

関係、エル・サルバドル及びグアテマラの両大使館から被害者救済のための支援協力依頼がありました。
義援金については、各口座へ直接振り込み、支拂物資については、直接各大使館へ連絡されますようお願いいたします。
●エル・サルバドル大使館 〒106-0031 東京都港区西麻布4丁目12-1
24興和38ビル803号
☎03-3499-4461
FAX03-3486-7022
●(義援金口座) さくら銀行西麻布支店
292 6460851
(口座名称) エルサルバドル大使館ミツハリケーン災害救援基金
●グアテマラ大使館 〒106-0031 東京都港区西麻布4丁目12-1

図書券が当たる
広報クイズ

《問題1》
公民館OPEN講座「冬を占う」で講師として招かれた三島町上岩井出身の酒井與喜夫さんは「何博士」と呼ばれているでしょうか。
①カマキリ博士
②トカゲ博士
③ヘビ博士

《問題2》
12月1日現在、三島町の人口は何人でしょうか。
①7,323人
②8,323人
③9,323人

◎応募方法
下記要領で、12月25日(消印有効)までにお申し込みください。正解者の中から5名様に図書券をお送りします。

940-2392
三島町役場
企画調整課内
広報クイズ係
はがき(表)

(1)クイズの答え
(2)住所
(3)氏名
(4)年齢
(5)電話番号
(6)広報紙についてのご意見・ご質問など
はがき(裏)



ダイヤル案内 ガス企業団 42-2671 与板郷消防署(斎場) 72-2572
 水道企業団 72-2259 みしま交流センター 42-2223
 みしま中央会館 42-2222 三島町体育館 42-2756

CALENDAR

12月 DECEMBER

- 19 土
- 20 日 べったんこX'masパーティⅣ 9:30 中央会館
- 21 月
- 22 火 固定資産税<振替日>
国民健康保険税<振替日>
OPEN講座「生け花教室」13:30 交流センター
- 23 水 天皇誕生日
- 24 木 リハビリ 13:00 みしま園
- 25 金
- 26 土
- 27 日 
- 28 月
- 29 火
- 30 水
- 31 木

1月 JANUARY

- 1 金 元旦
平成10年分消費税・地方消費税(個人事業者)の
確定申告(～3月31日)
「はたちの献血」キャンペーン(～2月28日)
- 2 土 新年一般参賀
- 3 日 新年賀詞交換会 12:00 交流センター
- 4 月
- 5 火 心配ごと相談 13:30～15:30 中央会館
- 6 水 あそびの教室「りんごクラブ」10:00 保健センター
- 7 木 全国星空継続観察(スター・ウォッチング・冬季～20日)
母子手帳交付日 13:30 保健センター
- 8 金 与板地区プレイ教室 9:30 与板町
- 9 土
- 10 日 110番の日
消防団出初式 10:00 町体育館
- 11 月
- 12 火 あそびの教室「ひよこクラブ」9:30 保健センター
- 13 水
- 14 木 リハビリ 13:00 みしま園
- 15 金 成人の日
防災とボランティア週間(～21日)
第44回三島町書初展(～19日)

生活データファイル

人口と世帯 12月1日現在:()内は11月1日との比較			
人口	7,323人 (-1)	男 3,526人 (+1)	女 3,797人 (-2)
世帯数	1,982世帯 (+3)		
人口動態 11月中			
出生	7人	死亡	6人
転入	17人	転出	19人
家庭ごみの収集量 11月中			
燃やすごみ	128,860kg	資源ごみ	5,550kg
燃やさないごみ	15,690kg	大型ごみ	2,630kg
合計		152,730kg	
気象 11月中:()内は観測日			
平均気温	9.9℃	最高気温	22.0℃ (9・16日)
降水量月計	283.0mm	最低気温	1.5℃ (21日)
平均湿度	78%	最大風速	29m/s (17日)
天候 11月中: 観測は午前9時			
晴れ	9日	曇り	14日
雨	7日	雪	0日
消防出動状況 11月中 10年累計 前年同月累計 前年同月対比			
	0件	1件	1件 0%
救急出動状況 11月中 10年累計 11月中累計 10年累計 救助人数 救助人数			
負傷	0件	13件	0人 0人
交通	3件	22件	2人 2人
急病	9件	55件	0人 0人
その他	0件	23件	0人 1人
合計	12件	113件	2人 3人
交通事故発生状況 11月中 10年累計 前年同月累計 前年同月対比			
件数	2件	21件	23件 -8.6%
死者	0人	1人	0人 -%
傷者	4人	26人	31人 16.1%
飲酒運転 検挙者数	0人	0人	12人 -100%

平成11年3月10日(水) 国語・数学・英語の3教科とし、ほかに面接を実施します。また、満20歳以上(平成11年4月1日現在)の志願者は、希望により3教科に代えて作文で受験することができます。
 [通信制課程]
 ●実施しません。ただし、志願者全員に面接を実施します。
 ●問い合わせ先
 ●出願の手続きについて:
 ●学習内容等について:
 ●出願する高等学校
 ●生徒募集する学校(12校)
 ●定時制課程(10校)
 ●()内は学科名及び学級級数
 ●船江(普1)・西新発田(普1)・新発田南(普1)・五泉(商1)・長岡明德(普4(午前3・夜間1))・三条(普1)・小出(普1)・六日町(普1)・十日町(普1)・高田南(普2(午前1・夜間1))・高志(機1)・明徳(普4(午前3・夜間1))
 ●[通信制課程(2校)]
 ●新潟(普通科若干名)・高田南(普通科若干名)
 ●働きたい女性のための技術講習(ワープロ)受講者募集
 ●中越地区女性就業援助相談室 ☎32・2244
 ●期間 平成11年2月15日(月)から3月16日(火)まで※毎週月曜(金曜日)の毎日
 ●時間 午前9時30分から午後3時30分まで
 ●会場 長岡情報ビジネス専門学校
 ●対象人員 就業を希望する女性(主に家庭の主婦等)定員20人
 ●受講料 無料(ただし、教材費として3,000円程度負担)
 ●申込方法 長岡市市民課サービスコーナー内「中越地区女性就業相談室」(長岡市大手通1-4-10 大野記念館内)へ直接来所の上、お申し込みください。
 ●受付日 平成11年1月11日(月)から1月29日(金)までのうち毎週月・水・金の各曜日のみとなります。
 ●放送大学学生募集
 ☎025・228・2651
 ●放送大学では、平成11年度第1学期(4月授業開始)入学の学生を募集しています。
 ●放送大学は、テレビ・ラジオを通じて授業を行う正規の大学です。この大学は、入学試験はなく18歳以上の方ならどなたでも入学でき、幅広い分野の多彩で充実した約300の科目から自由に学習することができます。
 ●[募集学生]
 ●全科目履修生(卒業をめざす学生)
 ●選択履修生(1年間在学する学生)
 ●科目履修生(6か月間在学する学生)
 ●[出願受付]
 ●12月15日(火)から
 ●平成11年2月15日(月)まで
 ●[学費]
 ●各コースで入学科・授業料が必要で、
 ●※資料請求(無料)・問合せ先 ☎951-8122
 ●新潟市旭町通2番町746番地(新潟大学旭町地区内)放送大学新潟学習センター
 ●平成11年春休み 小学生・中学生・高校生のための海外派遣参加者募集
 ●財団法人国際青少年研修協会 ☎03・3359・8421
 ●海外でホームステイや学校体験、野外活動体験を通して、国際性を培ってもらうと、標記参加者を募集します。
 ●期間 平成11年3月21日(日)から4月3日(土)までの14日間
 ●※南アフリカは、3月22日(月)から3月31日(火)までの10日間となります。
 ●参加費 32万円(38万5千円)
 ●派遣先 アメリカ・カナダ・イギリス・オーストラリア・ニュージーランド・南アフリカ
 ●申込締切 平成11年1月27日(火)
 ●※南アフリカは、2月15日(月)となります。