



町のすがた

(2月1日現在)

人口 男 3,335人 (-2)
 女 3,576人 (+1)
 計 6,911人 (-1)
 世帯数 1,721 (±0)
 () は1月1日との比較



第 275 号

平成 3 年 2 月 13 日
 発行 新潟県三島郡三島町役場
 ☎ (0258) (代) 42-2221
 印刷 長岡市 あかつき印刷

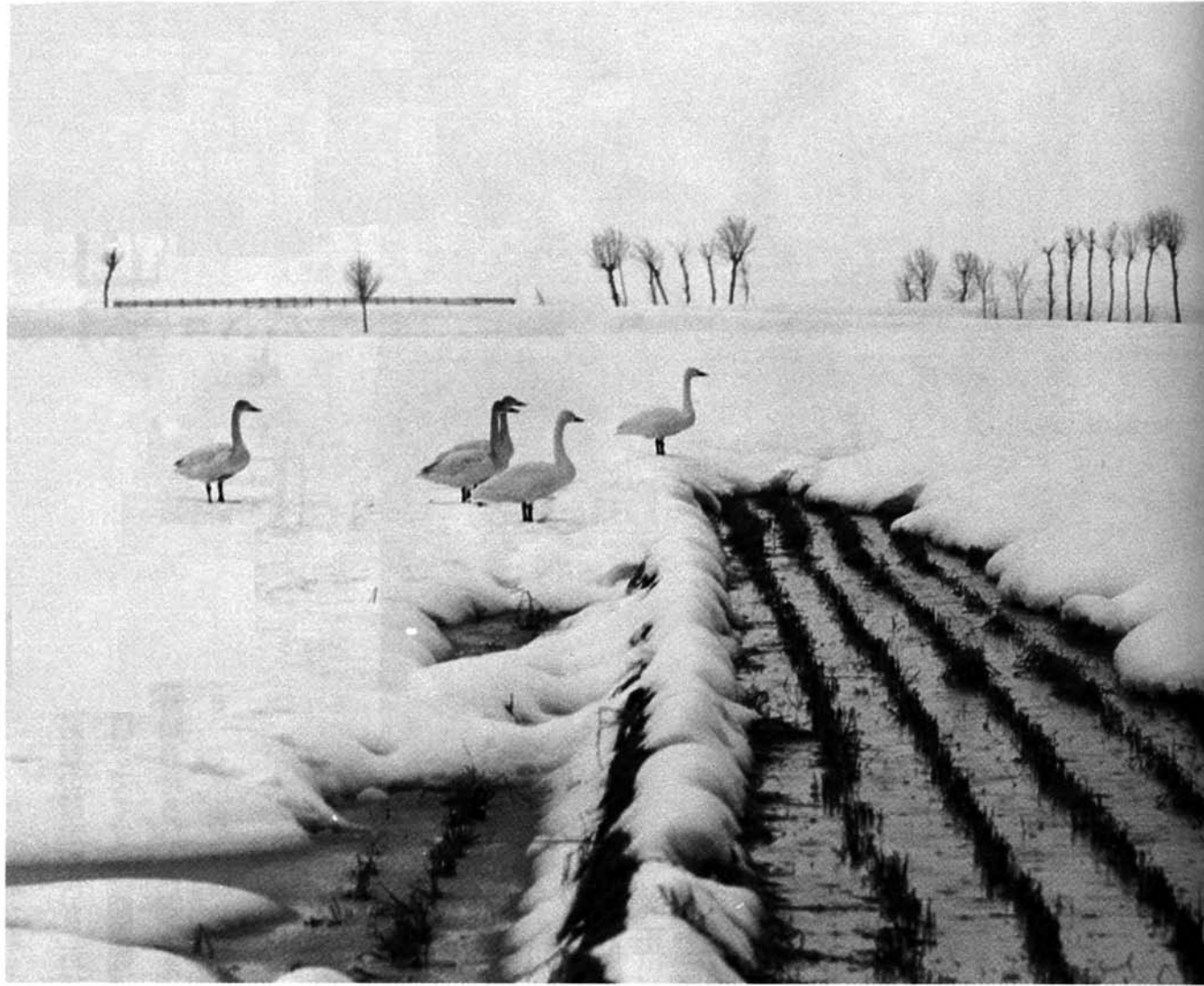

—水たまりにたたずむ白鳥の姿がありました—

季節風

手袋というと、子供のころ、霜やけの手にお母さんが夜なべして編んでくれた手袋をはめて、霜柱を踏みながら登校した思い出のある方も多いと思います。昔は子供の手袋は左右を毛糸のひもでつないでいました。大切な手袋をなくさないためです。でも最近は、電車や駅の落とし物の手袋を探しに来る人がほとんどいないそうです。

手袋は単に防寒だけでなく、装飾用、礼装用としても使われています。男子の礼装には、白の子ヤギの皮の手袋を使われることもあり、女性の盛装にはひじの上まであるものもあります。ところで、二月は省エネルギー1月間です。このところ良かったエネルギー事情も、湾岸戦争の勃発で不安の色が見え始めています。暖房の合理的な使用を心がけるなど、省エネルギー型の生活を習慣にしたいものです。

1日 交通災害共済

家族そろっての加入をおすすめします

見舞金

等級	災害の限度	金額
1等級	死亡した場合	1,000,000円
2等級	自賠責施行令別表の等級区分の1級各号に掲げる障害の場合	700,000円
3等級	治療を要した期間が6月をこえ、かつ、入院30日以上を含む実治療日数90日以上のもの	150,000円
4等級	治療を要した期間が5月をこえ、かつ、入院21日以上を含む実治療日数75日以上のもの	120,000円
5等級	治療を要した期間が4月をこえ、かつ、入院14日以上を含む実治療日数60日以上のもの	100,000円
6等級	治療を要した期間が3月をこえ、かつ、入院7日以上を含む実治療日数45日以上のもの	80,000円
7等級	治療を要した期間が2月をこえ、かつ、入院通院の実治療日数30日以上のもの	60,000円
8等級	治療を要した期間が1月をこえ、かつ、入院通院の実治療日数15日以上のもの	40,000円
9等級	入院通院の実治療日数7日以上のもの	20,000円

毎日の暮らしの中で、いっしょで遭うかわからない交通事故。不幸にして交通事故に遭われた時の備えとして、一日一円の安い掛金の交通災害共済制度があります。

昨年度においては、町内六、三九八名が加入（加入率九二・六％）、町内見舞金総額は、二月一日現在で、一六四万円に上っています。

平成三年度の申込については、後日各家庭に加入申込書を配布しますので、会費を添えて、区長・町内会長さんへ申し込んでください。

なお、加入しない人の氏名には線を引き、二月一日以後に生まれた人、または転入された人で加入したい場合は空欄に記入してください。また四月以降も随時申し込みを受け付けています。

今月の納税

- * 国民健康保険税 二月期分
- * 国民年金保険料 二月期分
- * 水道料金 一月分
- * ガス料金 一月分



俳句

寒の入りことりと天井幽くあり
 青畳払いのけたり歌留多どり
 初釜や今も残りし火吹竹
 初泣きの姉に続き下の子も
 大吉のみくじ恵方に結びけり
 連れだちて二年詣りの足そろう
 漬物の樽に注ぐや寒の水
 四十には四十の声のかるた読む
 一杯の屠蘇に赤らむ姑なりし
 広報の紐綴じ直す小正月
 六角風古武士の眉の一字
 花がるた昔名残りの印あり
 風上げの遊び仲間の真顔かな
 人生を旅に喩へり去年今年
 絵模様をめぐりてのるかるた取り
 小豆粥揃って食うも幸ならむ

棚橋 比呂志
 小林 宏
 尾竹 花翠
 大滝 菁風
 遠藤 枯骨
 結城 老松
 難波 千代女
 原 峰子
 木戸 津子
 遠藤 素木
 小 林 礼子
 櫻井 雅子
 小林 雪子
 中村 遊雲
 安達 南風
 名塚 清一

平成3年 申告相談日程表

月日	曜	場	所	受付地区	時間
2.16	土	中永公民館			9:00~12:00
18	月	上条公民館			9:00~16:00
19	火	蓮花寺集落センター			"
20	水	逆谷集落開発センター			"
21	木	氣比宮			"
22	金	藤宮			"
23	土	新保			"
25	月	中条公民館			9:00~12:00
		大野寿荘			13:00~16:00
26	火	七日市公民館	1班~4班		9:00~16:00
27	水	"	5班~8班		"
28	木	鳥越集落開発センター	唐崎、町向		"
			上村、堅西		"
3.1	金	"	堅東、馬場		"
			下原、上向		"
2	土	"	上原東、上原西、		"
			高原東、高原、後谷		"
4	月	下河根川集落センター			"
5	火	瓜生			"
6	水	役場保健センター	上岩井、石井町、松葉町		"
7	木	"	上岩井 栄町		9:00~12:00
			吉崎 下町		13:00~16:00
8	金	"	吉崎 上町、中町		9:00~16:00
10	日	"	全 町		"
11	月	"	脇野町		"
			上横町~学校町		"
12	火	"	脇野町		"
			下横町~日之出町		"
13	水	"	全 町		"
14	木	"	"		"
15	金	"	"		"

所得稅 所得控除一覽表 県町民稅

控除の種類	所得稅	県町民稅
基礎控除	350,000	◎300,000
配偶者控除	一般の控除対象配偶者	350,000 ◎300,000
	老人控除対象配偶者	450,000 350,000
	同居特別障害者である控除対象配偶者△	650,000 510,000
	一般の控除対象配偶者	750,000 560,000
配偶者特別控除(最高)	350,000	◎300,000
扶養控除	一般扶養親族	350,000 ◎300,000
	特定扶養親族	450,000 350,000
	老人扶養親族	同居老親以外の者 450,000 350,000
	同居特別障害者である扶養親族	同居老親等 550,000 420,000
	一般の扶養親族	650,000 510,000
	特定扶養親族	750,000 560,000
障害者控除	一般の障害者	270,000 260,000
	特別障害者	350,000 280,000
	老年障害者	500,000 480,000
寡婦控除(寡夫)	一般の寡婦	270,000 260,000
	特別の寡婦	350,000 300,000
勤労学生控除	270,000	260,000
社会保険料・小規模企業共済金控除	支払金額	支払金額
	生命保険のみ(最高)	50,000 35,000
	個人年金+生命保険(最高)	100,000 70,000
医療費控除(最高)	個人年金のみ(最高)	50,000 35,000
	200万円	200万円
損害保険料控除	長期分(最高)	15,000 10,000
	短期分(最高)	3,000 2,000
	長短両方(最高)	15,000 10,000
専従者控除	青色 適正な給与額	適正な給与額
	白色 配偶者(最高) 800,000 800,000 その他(最高) 470,000 470,000	
雑損控除 寄付金控除有り		

県町民稅の◎印の数字は稅法の一部改正により変更される予定です。

始まります 確定申告



申告相談で 早め

に

所得稅の確定申告が二月十六日から始まります。申告期限は三月十五日までですが、期限間近になりますと、相談窓口は大変混雑し、長時間お待ちいただくうえ、落ち着いて相談できなかつたりしますので、できるだけ早くお済ませください。

申告相談をご利用ください

稅務課では、申告相談を別掲日程表のとおり行います。申告書の書き方、稅額の計算方法など、わからないことがありましたら、日程等を確認のうえ、お気軽においでください。

正しい 確定申告を

所得稅は、自分の所得の状況を最もよく知っている皆さん自身が、稅法に従って自分の所得と稅額を正しく計算して申告、納稅するという申告納稅制度を採用しています。

確定申告をしなければならぬ方が申告しなかったり、誤った申告をしたりしますと、後で不足の稅金を納めるだけでなく、不足稅

申告書を自分で 書くときは

申告書を書くときは、「所得稅の確定申告の手引き」や「申告書の書き方」を参考にしてください。

サラリーマンの 確定申告

大部分のサラリーマンは年末調整によってその年の所得稅の納稅を完了しますが、次のような場合などには、確定申告をしなければなりません。

所得以外の所得金額の合計額が二〇万円を超える場合など、確定申告をする必要のないサラリーマンでも、災害等により損害を受けたときなどは、確定申告をする必要が有ります。

消費稅の確定申告をお忘れなく

個人事業者の方の消費稅の確定申告は、四月一日までとなっています。消費稅の課稅事業者に該当する方は、できるだけ早めにお済ませください。

固定資產稅課稅台帳の 縦覧期間の延期等について

固定資產稅課稅台帳の縦覧は例年三月となっておりますが、本年は土地及び家屋が評価替えの年にあたり、縦覧の期間は四月六日(土)から四月二十五日(木)までの二十日間に変更の予定であります。この延期に伴い、固定資產稅の第一期の納稅も四月から五月に変更の見込みがあります。

4月1日より 実施します

ひとり親家庭等 医療費助成事業

◎制度の概要

ひとり親家庭に対し医療費の一部を助成し、ひとり親家庭等の保健の向上と福祉の増進を図ることを目的として、次により医療費の助成を行います。

- 一、ひとり親家庭とは
 - ①離婚家庭
 - ②死別家庭
 - ③親が障害者の家庭
 - ④生死不明の家庭
 - ⑤一年以上遺棄家庭
 - ⑥一年以上拘禁家庭
 - ⑦未婚の母家庭
 - ⑧その他

以上の母又は父若しくは養育者であって、十八歳未満の児童（障害児は二十歳未満）を扶養している家庭二、対象者

前号に掲げる親と児童及び養育者と児童

三、対象外

- ①生活保護法適用者
- ②老人保健法適用者
- ③児童福祉法による里子
- ④県老・県障・乳児医療適

用者

四、助成の範囲

療養に要した費用から保険給費、他方負担、附加給

好評を博した ふるさとソング発表会

予想を上回る七百人も聴衆を前に、ふるさとソングのおどり発表会が開催され、好評を博しました。

発表会に先立ち、町内在住者七名を含む歌詞募集入賞者を表彰。その後、民謡、歌謡に余興を加えたパ



ラエティーに富んだ上岩井歌謡同好会などの出し物が繰り出され、「三島慕情」に続いて文化協会のみなさんが「取り」を勤める「三島音頭」でフィナーレとなりました。

また、今年のまつりではふるさとソングの制作記念として、大きなイベントを計画しておりますので、ご期待ください。



“help or share”?

三島中学校
小林 豊

最近、こんな話を耳にしました。ある大学の教授の米国のエピソードです。「とんでもない失敗をしてしまいました。それは、友達との会話で話題がしいたげられたかわいそうな日本の主婦(?)の話になってきました。私にとって形勢が悪くなったので、ちょっと挽回のつもりで誇らしげに

心の窓

I help my wife in the kitchen (私は台所に立ち、女房殿の食事準備の手伝いをします。)と言いました。すると、あるウーマンリブの闘志から「それは差別発言だ」と非難がでて、戸惑いました。御存知でしょうか、米国ではウーマンリブ(女性の権利拡張運動)の嵐がふき、chairperson (司会者の意。男性を示すmanからpersonという男女両方を示す語に変えられている。)というように言葉の世界でも大きく変化をしている事実があります。話を「差別発言に戻します。I help my wife in the kitchen

が女性差別との非難。私はその瞬間、私の頭の中のコンピュータがその文の一語一語を検索していました。もう気が付かれたでしょうか。何が差別なのかというと help (助ける) がいけないというのです。つまり、help という語を選択する裏にひそんでいる「台所仕事イコール女性」という時代遅れの公式(?)が問題なのだそうです。皆さんはこれを聞いてどうお感じになるでしょうか。「米国は米国、日本は日本伝統的な生活形態があるはずだ」と、息巻く男性もおられるでしょうし、「まあ、うちのダンナに聞かせてあげたいぐらいだわ。」と米国の進歩ぶり(?)にため息をつくお母さん方もいらっしゃるでしょう。一考の余地がありそうです。名簿の順番も従来の男子↓女子の図式から、男女ごちゃ混ぜにした名簿を採用する学校もふえてきたと聞きます。「男らしさ(男だから)、女らしさ(女だから)はもう古いのでしょうか。」

転 目標面積 166.6ヘクタール 作

水田農業確立後期対策の二年目として、平成三年度の転作等目標面積及び米事前売渡申込限度数量について、昨年十二月二十日付けで県から配分を受け、一月十六日付けで別表のとおり各集落へ配分し、ご協力を

お願いいたしました。昭和四十四年にスタートし、すでに二十余年が過ぎましたが、転作を生かした土地利用型農業の確立は難しく、転作における限界感が強まっています。しかし、転作は農業者自

らの責任として取り組む必要性をご認識いただき、農家・農協・行政が一体となった取り組みで、各集落の条件に合った営農体系の確立を図るため、農家の皆様方のご理解とご協力をよろしくお願いいたします。

平成3年度水田農業確立対策転作等目標面積 及び平成3年産米事前売渡申込限度数量

集 落 名	転作等目標面積(a)	米事前売渡申込限度数量(個数60kg詰め)		
		うるち	もち	合計
鳥越	2,372.0	6,408	23	6,431
七日市	2,280.2	6,730	37	6,767
上岩井	2,114.4	6,221	53	6,274
吉崎	260.4	718	12	730
脇野町	1,319.2	4,006	35	4,041
中条	928.2	2,873	12	2,885
新保	1,015.1	3,023	19	3,042
大野	533.4	1,605	6	1,611
下河根川	1,244.6	3,817	17	3,834
瓜生	1,561.8	4,710	70	4,780
蓮花寺	520.8	1,216	12	1,228
中永	74.2	126	0	126
上条	518.0	1,280	14	1,294
逆谷	391.4	979	13	992
気比宮	415.4	1,056	11	1,067
藤川	873.8	2,570	11	2,581
宮沢	237.1	574	6	580
三島町計	16,660.0	47,912	351	48,263

※平成2年度と3年度の比較(当初配分)

	平成2年度	平成3年度	比較増減
面積	16,660.0	16,660.0	0
うるち	47,162	47,912	750
もち	383	351	△32
合計	47,545	48,263	718





お知らせ

照会は電話で
三島町役場 42-2221(代)
ガス企業団 42-2671
水道企業団 72-2259
消防斎場組合 72-2572
火事・救急 119

長岡栃尾三古組合立 寺泊老人ホーム職員募集

▽職種及び採用予定人員
・寮母(父) 一名
・用務員(男) 一名
▽受験資格
・長岡市、栃尾市、三島郡及び古志郡の各町村に本籍又は住所を有する者
・寮母(父)は、昭和四六年四月一日以前に生まれた者で、介護福祉士免許又は社会福祉主事任用資格を有する者及び取得見込みの者
・用務員は、昭和四六年四月一日以前に生まれた者
▽受験手続
「受験申込」により寺泊老人ホーム(〒九四〇一二五三島郡寺泊町金山四三二)へ申込んでください。
▽受験申込受付期間
二月二〇日(水)まで

臨時職員の募集について

与板土木事務所では、次のとおり臨時職員を募集しております。
▽職種
道路補修作業補助員 一名
▽募集人員
一名
▽期間
一〇カ月
年 間 一〇カ月
一カ月 二十一日勤務

県立新潟高等学校 通信制課程 生徒募集

県立新潟高等学校通信制では、平成三年度入学生徒の募集をしています。
通信制では毎日登校しないで、月に二、三回決められた日曜日に登校して授業を受け、ほかの日には自宅で作られた課題を学習してレポートを提出し、四年以上で高等学校の卒業資格を得ることができます。
なお、教科書等は無償で貸付され、修学奨励金の貸付もありません。

保健行事のお知らせ
対象 内容 日時 会場
2.5~2.6出生児 乳児相談(8~9ヵ月) 3月26日(火)
2.11~2.12出生児 乳児相談(3~4ヵ月) 受付9:00~9:30 保健センター
※乳児相談は、産前産後の赤ちゃんの発達チェックをしますのでおいで下さい。特に3~4ヵ月乳児相談対象の方は、小児ガン(神経芽細胞腫)検査について詳しい説明と検査セットと医療機関での乳児健診無料券をお渡ししますので、必ずおいで下さい。
※乳児相談においでの際は、紙オムツではなく布オムツでおいで下さい。

Calendar for March 2021 (3月) showing dates from 1st to 28th with events like '市民講座' and '少年少女スポーツ教室'.

平成3年4月から 国民年金基金が発足します

国民年金加入者のより豊かな老後生活を目指して、「国民年金基金」が発足します。
国民年金基金とは、「老齢基礎年金に上乘せの年金を支給する」というもので、平成三年四月のスタートに向けて現在、準備が進められています。
◎基金の種類
①地域型国民年金基金
同一県内に住む第1号被保険者で組織
②職能型国民年金基金
同じ職場で働く第1号被保険者で組織
◎加入者
加入対象は、二十歳以上六十歳未満の第一号被保険者(自営業者等)
・本人の希望により加入できます。
・農業者年金に加入している方、国民年金保険料を免除されている方は、国民年金基金加入の問合わせは役場年金係へ!
の口座から自動的に引き落とされます。
◎給付の種類
・「終身年金」と一定期間受けとる「確定年金」があります。
・どの型を選ぶかは、あなたの自由です。ただし、一口目は「終身年金」の中から選ばなければなりません。(別表参照)
・年金額は、加入人数によって決まり、一口目の年金月額は三万円となります。
・加入する年齢が、四十六歳以上五十五歳未満の方は、一口目の年金月額が二万円一円となり、一口目の年金月額は三万円となります。
◎掛金
・一口当たりの掛金は、加入時の年齢により異なります。
・掛金の最高限度は、月額六八、〇〇〇円です。
・掛金は、指定の金融機関

「終身年金」

Table with 3 columns: Type (A, B, C), Age (65), and Pension details (終身, 保証期間なし, etc.).

「確定年金」

Table with 3 columns: Type (I, II, III), Age (65, 60), and Pension details (15年有期, 10年有期, etc.).

Diagram showing the choice between '終身年金' and '確定年金' based on age (65 or 80).
(加入例) 満40歳で加入の場合
「終身年金」Aと「確定年金」Iを1口づつ選択した場合
確定年金: ボーナス給付(年1回), 基本給付(2口目), 年金月額1万円(15年有期)
終身年金: ボーナス給付(年1回), 基本給付(1口目), 年金月額3万円(終身)

Calendar for March 2021 (3月) showing dates from 1st to 17th with events like '町民綱引き大会' and '少年少女スポーツ教室'.

吸水性をうたったタオルの試着テスト結果から 中古車選びのポイントを知っていますか 苦情テスト事例
新 潟 県 消 費 生 活 セ ン タ ー くらしのダイヤル (025) 285-7000 (情報は正午に切り替わります)