



# 越後 広報

1985  
2/1  
No. 239

発行 / 越路町役場 (新潟県三島郡越路町) TEL (0258) 92-3111 ■ 印刷 / 大川印刷株式会社



## 2月 広報カレンダー

1 金	省エネルギー月間 (1日~28日) 成人病予防週間 (1日~7日)	15 金	健康相談 (10:00~11:30 岩野集落センター)
2 土		16 土	確定申告受付始まる
3 日		17 日	
4 月	立春	18 月	献血 (10:00~3:00 役場)
5 火	心配ごと相談 (1:30~4:00 福祉センター)	19 火	心配ごと相談 (1:30~4:00 福祉センター) 国民年金相談 (9:00~4:00 役場)
6 水		20 水	国民体育大会開会 (群馬県) 高齢者職業紹介 (1:30~4:00 福祉センター)
7 木	北方領土の日	21 木	行政相談 (9:00~2:00 役場)
8 金	針供養	22 金	
9 土		23 土	
10 日		24 日	
11 月	建国記念の日	25 月	
12 火	心配ごと相談 (1:30~4:00 福祉センター)	26 火	心配ごと相談 (1:30~4:00 福祉センター)
13 水		27 水	
14 木	健康相談 (10:00~11:30 西谷集落センター)	28 木	春の全国火災予防運動 (3月13日まで)

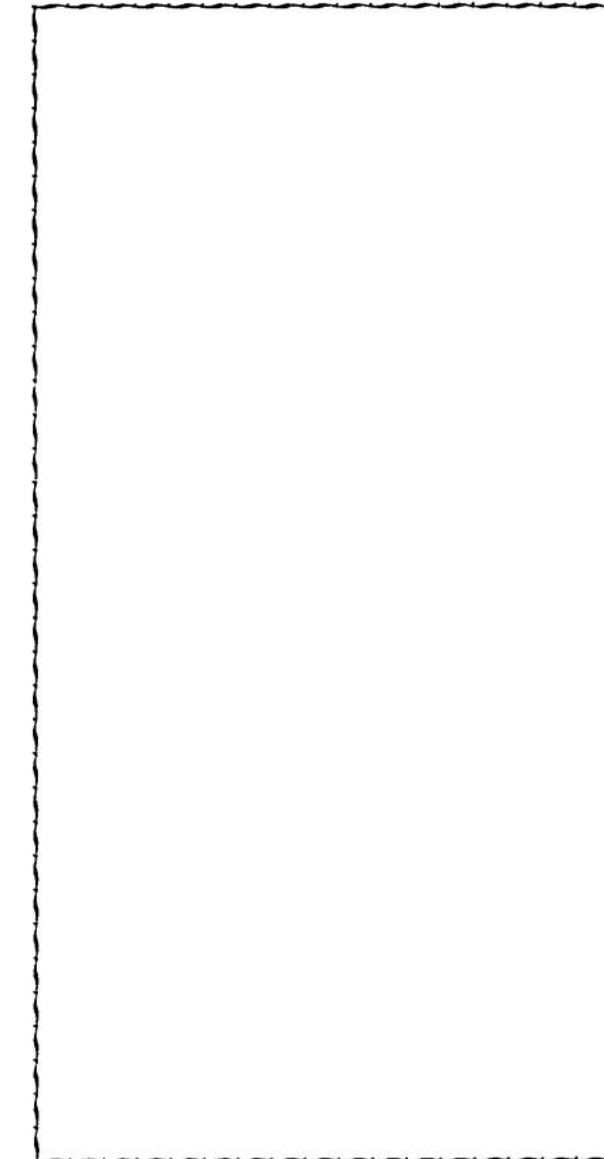

◎工事停電 ○2月20日(水) 8時30分~12時 岩野の一部と釜ヶ島 ○2月27日(水) 8時30分~12時 浦の一部(国道351添)

### 来迎寺駅に「急行」全部停車

3月14日の時刻改正で次の列車が停車します。

列車名	来迎寺駅	始発駅→終着駅
きたぐに	7:30	大阪→新潟
とがくし1号	9:52	長野→新潟
とがくし3号	15:41	上田→新潟
南越後	17:56	松本→新潟
とがくし2号	8:06	新潟→上田
南越後	9:47	新潟→松本
とがくし4号	19:10	新潟→長野
きたぐに	23:13	新潟→大阪

下り  
上り

### 黒柳徹子文化講演

アフリカ難民  
チャリティー

(社)長岡青年会議所創立三十周年記念として「黒柳徹子チャリティー講演会」が次の日に行われます。

日時 三月十七日(日)  
午後五時三十分開場  
ところ 長岡市立劇場  
入場料 一、五〇〇円と米二合  
(社)長岡青年会議所事務局へ  
電話 34-0069  
当日お持ちになったお米は、アフリカ難民へ贈ります。

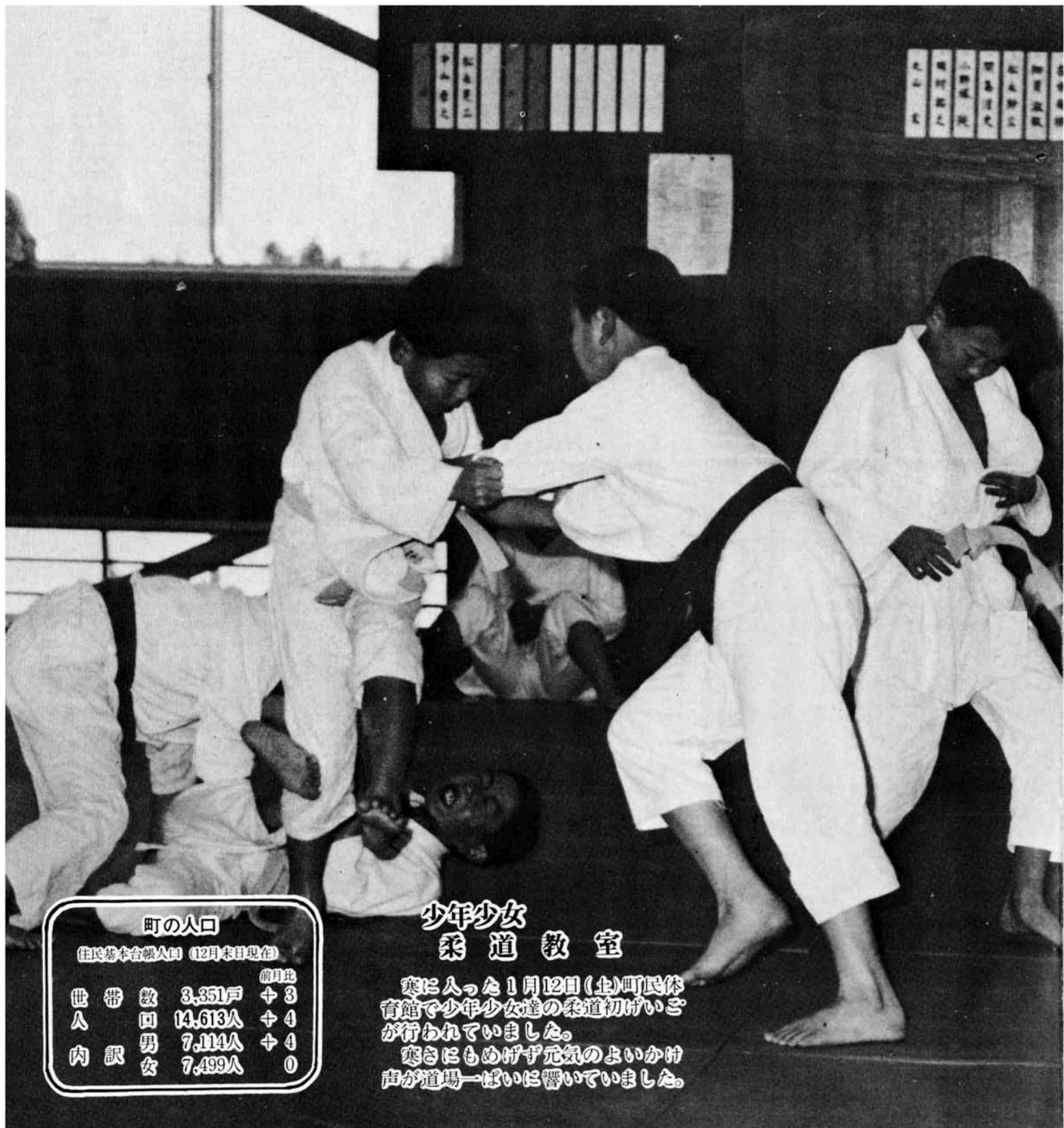

### 少年少女 柔道教室

寒に入った1月12日(土)町民体育館で少年少女達の柔道初げいざが行われていました。寒さにもめげず元気のよいかげ声が道場一ぱいに響いていました。

町の人口		前月比	
住民基本台帳人口 (12月末日現在)			
世帯数	3,351戸	+	3
人口	14,613人	+	4
男	7,114人	+	4
女	7,499人		0

一日で百三十七メートル降る

# 天が破れたか 59・12 豪雪

1回目の雪おろして  
小屋根はうずまる

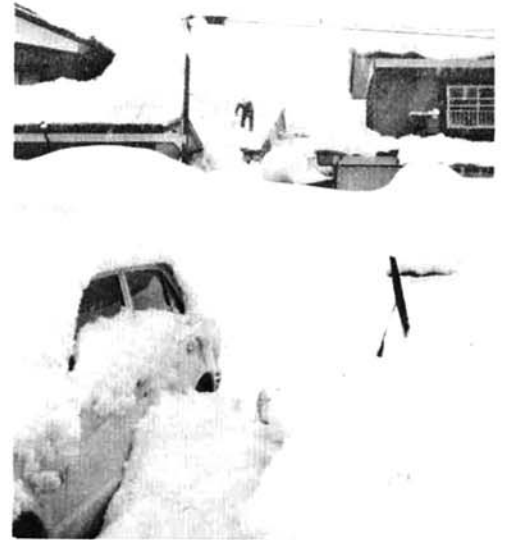

八日豪雪対策本部を設置し、  
雪害予防対策の強化を図って  
います。

## 大雪警報は 六回も発令

降り始めてから一月二十日  
までの降雪量は九百二十一  
センチとなりました。この間、降  
雪のなかった日はわずかし  
がなく、記録的な降雪で住民は  
日夜雪と闘い続け、疲労回復  
の暇がありません。  
また、十二月三十日には、  
県災害救助条例が適用となり  
生活困窮家庭の除雪費の補助  
が行われました。



消パイが止り道路は雪の山  
(12・30 来迎寺駅前)

### 被害状況(1月14日現在)

死亡	1人
負傷者	7人 (内重傷5人)
家屋等の損傷	3棟 (全壊1、半壊2)



▲ 雪にはばまれ立往生する急行  
乗客は地元の旅館で1夜を過す  
(12月30日塚山駅)

◀ 国道も車と車のすれ違いができず長蛇の列 (飯塚)

五十九年十二月二十二日か  
ら降り始めた59・12豪雪は、  
一月二十日現在で二百五  
センチの積雪となっています。  
年末二十九日一日に降った  
雪は百三十七センチ(役場前)  
で、同日の積雪量は二百六十  
センチの最高となりました。十  
二月としては、過去にない積  
雪量を示し、町は十二月二十

## 息の長い転作を ストレリチャー栽培



▲ ようやく咲き始めた花を指  
さし喜ぶ新保さん  
◀ ハウスも雪の中に  
スッポリうずまる

年末のドカ雪と凍り付く寒さ  
二メートルを起す積雪にもめ  
げず、水田転作で複合経営に  
取り組んでいるグループが釜  
ヶ島にあります。  
今年、越路町への転作割当  
面積は、百五十九・四ヘクタ  
ール(十・六%)で個々の農  
家割当は三月上旬頃までに行  
われる予定です。  
グループが稲作+アルファ  
ーとして複合経営に取り入れ  
た作物は、年間を通じ出荷で  
きる「ストレリチャー」と「姫  
松茸」栽培でした。



### 59年度 自治功労表彰

越路町は、町表  
彰条例に基づいて  
町の政治・経済・  
文化・社会その他  
町政の振興に寄与  
し、また衆人の模  
範と認められる行  
為があつた個人、  
団体を表彰してお  
ります。  
今年、功労表  
彰者三名で、去る  
一月四日町職員が  
一同に会した御用始めの席上、  
町長から表彰状と記念品が手  
渡されました。  
受彰者は次の方々です。  
(敬称略・順不同)



浦佐藤周一



来迎寺 熊倉幸男



飯塚 内藤三夫

昭和二十九年来迎寺村役  
場職員として就職、以来三  
十年余職員として、職務に  
精励されたことによる。

昭和二十九年来迎寺村役  
場職員として就職、以来三  
十年余職員として、職務に  
精励されたことによる。

ストレリチャーは多年生の  
切花で、葉一枚に一本の花芽  
がつき、ついでから数カ月た  
たないと開花しません。花そ  
のものが鳥の形をしているの  
で極楽鳥花ともいわれます。  
栽培を始めて三年、ようやく  
く花芽が出はじめ広いハウス  
の中にポツンと一本咲きほこ  
っていました。  
グループの一人新保さんは、  
ストレリチャーを経営に取り  
入れた理由として、人の手掛  
けない作物で夏場の稲作と競  
合しない手間のかからないも  
のを選んだとゆう。

国内の生産地は八丈島、県  
内では白根市で栽培されてい  
るだけで他に負けない花造り  
を目指しています。  
昨年のロスアンゼルスオリ  
ンピック入賞者に手渡された  
市の花・ストレリチャーをゆ  
くゆくは、町の花へと希望も  
大きく雪原のハウスの中で懸  
命に取り組むグループがあり  
ました。  
また、姫松茸の室温は二十  
五度、稲ワラと赤土を床に、  
きのこ栽培が行われていまし

た。堆肥のにおいがする栽培  
室は、うす暗く湿度の多い密  
閉された部屋に昔しどこでも  
見うけられた蚕棚のような多  
段式の栽培床には、親指大の  
かさを付けたキノコが土の中  
からニョキニョキ生えていま  
した。尋ねた二日前に収穫し  
たばかり、一面のキノコ畑は  
見ることができませんでした。  
真冬日にもかかわらず、営  
農への道を一途に努力してい  
るグループでした。



# 立派に次世代へ 貴重文化財を

## 長谷川邸で 防火訓練



文化財防火デー(二月二十六日)を前に一月二十日(日)重要文化財長谷川邸の防火訓練が二メートルを越える豪雪の中で行われました。

午前九時十分ごろ長谷川邸附近より出火、折からの十メートルの豪雪の中、消防団活動の直前に塚野山部消防協力隊(十名)による初期消火活動も行われました。

放水訓練開始後、井口副団長以下による予防火察も実施され、火器取扱、避難路、消火器、緊急時防災対応等細かい指導がなされました。

この訓練に際し、平石町長は「この貴重な文化遺産を私たちがの手で立派に次の世代へ引き継がなければなりません。それにはみんなの協力が必要だ」とあいさつがありました。

昨年十月から始まった長谷川邸修理工事は工期四年余りで昭和六十三年末に終了する予定で、新潟県の指導で、設計監理は(財)文化財建造物保存技術協会が行ない、本年度工

事については(株)加賀田組が請負い、素屋根工事を中心にすめられており、国・県補助事業として立派な長谷川邸の復原事業が完了いたしますように町民の皆様のご協力をお願いいたします。

## 所得税の確定申告は 正しく、早く、振替で

昭和五十九年分の所得税の確定申告時期がまいりました。青色申告者の方は「青色申告決算チェック表」により、検討されたうえ、チェック表を決算書に一部添付してください。また、納税相談についての案内状の届いた方は、案内の日時においでください。

所得税法の改正により記帳・記録保存制度並びに収支内訳書など新しい制度が設けられました。特に白色申告者の方は、五十九年分の確定申告書を提出される場合、収支内訳書を添付することが必要となりました。

この機会に青色申告されることをお勧めいたします。

確定申告書の提出の時に、

- 1 不動産所得の申告漏れ
  - 2 給与と年金等の合算漏れ
  - 3 給与所得と農業所得の合算漏れ
  - 4 雪害控除
  - 5 医療費控除
  - 6 社会保険料控除
  - 7 配偶者控除、扶養控除などの誤り
  - 8 配当控除
- 特に次の点に御注意ください。
- 所得税の申告は、営業所得、農業所得、不動産所得など十種類の所得を合算することになっていますが
- 1 不動産所得の申告漏れ
- 2 給与と年金等の合算漏れ
- なお国民年金、厚生年金等は、給与所得に該当し大正九年一月一日以前に生まれ、た方で年間の所得の合計額が一万円以下の方は七十八万円、の老年者年金特別控除があります。
- 3 給与所得と農業所得の合算漏れ
- 昔からお正月の最大の困らんとして各家庭で行われてきました。ぜひ皆さんもやってみてはいかがでしょうか。

## 区民の百人一首

### 親子・孫が一緒に対戦



「久方の」、「ハイ」、「光りのどき」、「ハイノ」、「春の日にしづ心なく花の散るらん」：「あつた」。読み手は古老の名調子。初心者、中級ベテランと実力別に各グループに分かれ、二の腕まくりで熱戦がくりひろげられました。

塚野山分館(分館長内山廣)の文化部主催の第五回百人一首大会は一月二十日(日)塚野山集落開発センターで行なわれ、小・中学生、高校生そして二十代から八十代まで自称「かたる名人」が集い、なかなかの腕前を見せていました。今年の子供の参加が多く大人、子供半々位で特に四十代のベテランが多く参加していました。

かるた大会終了後みんなであらのお酒と子供たちはジュースにお菓子を食しながら今日の成績の反省会をし来年は



みんなの  
文芸欄  
俳句 越路俳壇

(高齢者教室)

玻璃窓に透けて神秘の霜の華  
天草の島の密柑に夕日映え  
ジョギングの靴跡のこす霜の朝  
自動扉をふんで出でにき霜の朝  
初霜の降りても直ぐに消えし庭

永橋 雪人  
平沢 太朗  
白井 時雨  
松井 登代  
平沢 たづ

待ちし妻の退院小春日和なる  
堆肥より湯気たくまき霜の朝  
眠むさうに子の剃くミカン匂いけり  
野仏に持ち来し密柑さ、げけり  
小春日や人の肩借り朝の試歩  
紋の如壁に張りつく落葉かな  
霜を置く跡地の枯草白く見ゆ  
霜の畑掘り返したる根深かな  
バスの旅密柑畑をながめつつ  
サラ／＼と真夜の落葉の音をきく  
瀬の音にサギが来てる朝の霧  
日ざし来る枯野ヶ原となりけり

白井 久三  
小林 清十  
長谷川 栄  
平石 あき  
小林 ます  
勝 はる  
吉岡 トキ  
造水 水久  
内山 フサ  
西脇 弥一郎  
関 与作  
大矢 銀潮

## 人権擁護委員に 井上氏再任される

### 人権擁護委員として御活躍 井上直樹さん

人権擁護委員として御活躍いたしております、井上直樹さんは、五十九年十二月十五日付で引き続き再任されました。

人権擁護委員は、国民に保障されている基本的人権を擁護し、自由人権思想の普及高揚を図るために置かれているもので、次の問題でお困りの方は、お気軽に相談してください。相談は無料ですが他には絶対にもれることはありませんので御安心ください。

相談は

私的制裁・人身売買・村八分・教育を受ける権利の侵犯・強制圧迫・酷使虐待・差別待遇・生活権の侵犯・その他

擁護委員

○井上直樹 越路町大字飯塚三七二五番地  
(☎九二二二二五)

○安原 晃 越路町大字来迎寺甲一二六九番地  
(☎九二二二二七〇)

電話で御在宅の有無を確認の上おかけ下さい。



(7) 広報こしじ

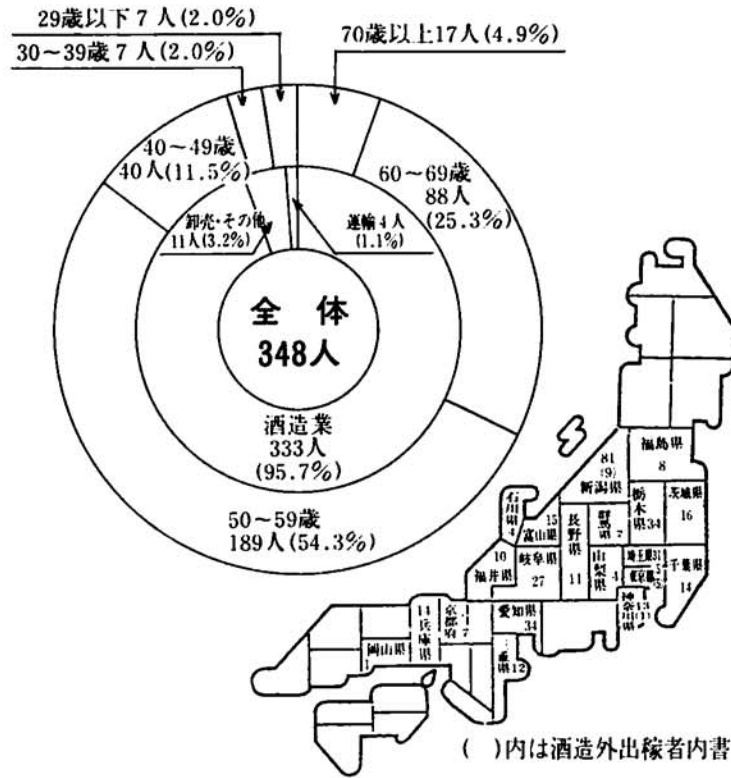

**故郷の春は遠し**  
**雪解け待ち遠し留守家族**

出稼者の皆さんお元気で過してでしょうか。新潟では昨年の暮れから大雪となり年内に二回目の雪下しをされるなど、留守を預かる家族は大変苦勞されたことと思います。新年にはいり雪の方も小康状態になりましたので、出稼されている皆様心配なさらずに体にはくれぐれも留意され仕事に専念してくださいませ。また、仕事の内容は酒造業

雪解け待ち遠し留守家族

故郷の春は遠し

通信教育 NHK 学園

NHK学園では、高等学校通信教育の生徒、受講生を募集しています。

- ◎普通科コースで働きながら高校卒業の資格を。中卒以上の人。受付 3月1日～4月15日
- ◎教養コースで高校レベルの知識と教養を。15歳以上の方ならどなたでも。受付 3月1日～4月30日
- ◎社会通信講座(書道、俳句、簿記など44コース)で趣味と教養を。どなたでも。受付 2月1日～4月20日

○案内書希望の方は、〒186 東京都国立市富士見台2-36 NHK学園CT係へ請求ください。

がほとんどで三百三十三人となっており、その他は運輸業等に従事しております。この人達の年齢構成は七十七歳以上は十七人、六十歳台は八十七人、五十歳台は百八十九人で五十歳以上は全体の八十四%を占め、平均年齢は五十五・七歳となりました。出稼先としては二十都府県に分かれ、北は福島県、南は岡山県と遠方まで出稼に出られていることがわかります。県内は八十一人、愛知県三十四人、栃木県三十四人、埼玉県三十一人、岐阜県二十七人と地域的には今年も関東方面に多く集中しているようです。

**悲しみの中で**  
**ほほ笑む被災児童**  
 歳の瀬もおし迫った十二月

二十六日の午後五時過ぎに発生した西谷部落の火災は、降り続く雪で雪積も百六十センチを超え、旅客列車の間引き運転、道路状況の悪化で交通は渋滞、屋根の雪おろしと二重三重の苦勞のなかにもかかわらず地区住民の御協力により類焼を防ぐことができました。また、交通寸断に近いなかにもかかわらず、被災者の児童をあずかる学校長をはじめ諸先生方々が遠路駆けつけ、児童を励まし、力づける美しい光景は、寒さにふるえ、悲しみに沈む児童にとって何よりの御見舞がありました。

保健衛生だより

健康相談 町保健婦が日常生活、食生活、健康上等の相談を行います。		
2月14日(木)	10:00~	西谷集落センター
15日(金)	午前 11:30	岩野集落センター
1歳6ヶ月検診 対象者 昭和58年4月~58年8月生児		
3月5日(火)		総合福祉センター
7日(木)	午後1:30~2:30	塚野山集落センター
8日(金)		岩塚農協
11日(月)		浦区事務所
乳児健康相談 対象者 昭和59年5月~59年10月生児		
3月13日(水)		岩塚農協
14日(木)	午後1:30~2:30	総合福祉センター
15日(金)		浦区事務所
18日(月)		塚野山集落センター
精神衛生相談 仕事ができない、ぬむれない、老人ボケ、登校拒否などで困っておられる方は家族に専門医が相談に応じます。		
3月6日(水)	午後2:00~3:00	総合福祉センター



▲町内名刺交換会(1月7日)



▲身の丈を超す雪下し作業(12月30日)



▲ふるさと祭り  
(町内各地でさいの神が行われた 1月15日 小坂)



▲町道の雪び落し(1月13日 菅沼地内)

豪雪になると例年のとおり今冬も、町(東部水道)の水道水が非常に多く使われ、生活用水(炊事・洗濯・風呂等)の確保が困難となってきました。水道水の使用量がこのまま多く使われますと、制限給水を行い断水しなければなりません。節水に御協力ください。水道で雪消ししている方を見かけたら、企業課へ御連絡を!!

水道使用料は 暫定料金で

東部水道利用者の水道使用料は、積雪で検針ができないため一月分(一部の地区では十二月分)より、過去の使用量

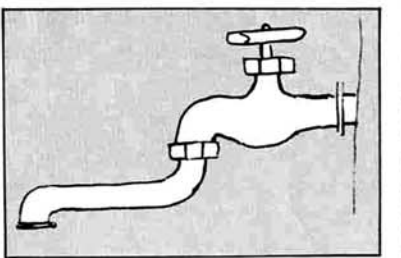

制限給水もやむえない

使いすぎの「水道水」!!

に基づいた推定の量で徴収させていただきます。尚精算は、検針可能となった直後の検針で行いますのでご協力ください。

**ガス・水道の検針員が変りました**

中沢部落のガス・水道メーターの検針を次の方にお願ひすることになりました。

検針日は従前どおりです。新しい検針員は、中沢 吉原ハルさんです。検針員は皆さんの宅地内に入ってメーター検針を行います。ガス、水道のメーター附近に、犬をつながないようお願いいたします。

**テレホンサービス**  
 -ダイヤルしましょう-  
 ☎(0252)67-7000・☎33-7000  
 2月分予定表

- 訪問販売の適正化要綱について ..... 1日~6日
- 注意が必要なダイエット ..... 6日~12日
- 消費生活相談事例 ..... 12日~16日
- カビと関連しやすい食品の変化-テスト結果から ..... 16日~20日
- 石油製品の価格動向 ..... 20日~25日
- 消費生活相談事例 ..... 25日~28日

みんなのスポーツ

健康は家庭の宝、スポーツで健康を!!

◆2月のスポーツカレンダー

- 7、14、21、28(木).....軽スポーツの集い PM7:30~町体
◎2、9、16、23(日).....少年少女柔道教室 PM2:30~町体
●16(日).....スキー大会前夜祭 PM7:30
●17(日).....第24回町民スキー大会 AM9:00~塚野山 向坂スキー場

◆第24回越路町町民スキー大会

- 日 時 2月17日(日) 午前9時より (2月16日午後7時30分より前夜祭 タイマツ滑降)
○会場 塚野山 向坂スキー場
○対象 小学生以上の町内居住者、または町内に職域を有する男女どなたでも
○競技種目 (1)距離 ①小学生(1、2年生) 男子、女子 ②小学生(3、4年生) 男子、女子 ③小学生(5、6年生) 男子、女子 ④中学生(全学年) 男子、女子 ⑤壮年 35才以上 ⑥一般 男子、女子

一口トリム

「みんなのスポーツ」とは? 特定の年齢・階層・性別・種目に片寄らず、幼児からお年寄りまでを対象に、健康づくり、仲間づくり、地域づくりをめざしたものです。

申し込み・問い合わせは町教委へ。 ☎92-4655

~各種大会や教室のご案内~

- (2)大回転 ①小学生(4、5、6年生) 男子、女子 ②中学生(全学年) 男子、女子 ③第一壮年(満35才以上45才未満) ④第二壮年(満45才以上55才未満) ⑤第三壮年(満55才以上) ⑥一般 男子、女子
(3)回転 ①中学生(全学年) 男子のみ ②一般 男子、女子
(4)リレー (1チーム4名) ①中学生(全学年) 男子、女子 ②一般 男子、女子
○申し込み期限 2月14日 午後6時 厳守 ※距離・リレー以外は当日受付いたします。
○申し込み先 来迎寺 稲川 豊(92-2544) 岩塚農協 金子 友仁(92-3105) 塚野山 杉田 一美(94-2501) 教育委員会 小野塚 了(92-4655)



どこでも気軽に タオル体操

今回は、タオルを使ってどこでも気軽にできる体操を紹介いたします。身体を動かすことの楽しさを知り、健康づくりにお役立てください。

1. 背伸び



- ・肩幅に足を開く
・両手でタオルを握り背伸び
・前と後に
・左右へ

2. 腕回し



- ・肩幅ぐらいにタオルを持ち、肘を伸ばして前から後、後から前へ回す。
・順々に幅を狭くして行く。

3. 足抜き



- ・肩幅にタオルを持ち、タオルをゆるめない様に、足を通す。戻す。
・両足を通したら、体を一周させる。逆も。

4. 座位足抜き

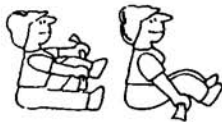

- ・座位、肩幅にタオルを持ち、タオルをゆるめないで足を通す。片足、両足

5. 旋回運動



- ・片手にタオルを持つ。
・タオルを回して跳ぶ。
・片足、両足。

6. 前屈投げキャッチ

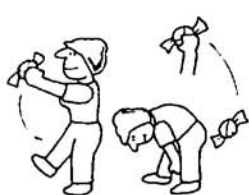

- ・タオルを丸めて投げる。
・股の下から後、上へと投げキャッチする。

7. 足お手玉



- ・座位、後へ手をつき、両足ひざを折り上げる。
・つま先でタオルをはさみ、上へ投げ、足でキャッチ。
・両足合わせてタオルを落さない様に打ちあげる。

固定資産課税台帳の縦覧期間を変更

縦覧期間を要変更

課税台帳に登録された価格は、原則として毎年三月一日から二十日までの間、税務課の窓口で納税義務者にお見せしております。今年度は評価替えの年(基準年度)でありまた昭和六十年度税制改正により負担調整措置(評価替えに伴う税負担の増加を緩和するための措置です)の改廃を含め改正法案が国会において可決成立が不確定であることから、固定資産課税台帳の縦覧期間を左記のとおり延期します。

四月八日(日)四月二十七日
したがって、固定資産税の第一期の納期が四月末日から五月末日に延期される予定です。

危険物取扱者試験及び危険物取扱者保安講習の案内

昭和五十九年度危険物取扱者試験及び第二回危険物取扱者保安講習会を、次のとおり行います。
◎危険物取扱者試験
試験の種類
乙種危険物取扱者試験(第四類)
丙種危険物取扱者試験
試験期日
三月十四日(木) 午前九時から
試験会場
小千谷市
受験資格

乙種 製造所等において危険物取扱の実務経験六ヶ月以上有する者。
丙種 学歴、実務経験等は問わない。
受験手数料
乙種 三千四百円
丙種 二千七百円
願書の受付期間
二月七日(日)~二月十三日まで
願書は役場総務課消防係に用意してあります。
◎危険物取扱者保安講習会
講習の種類

甲種・乙種及び丙種危険物取扱者

講習期日
三月十九日(火) 午前九時から
講習会場
長岡市自治会館

講習対象者
製造所等において危険物取扱作業に従事する危険物取扱者及び危険物取扱作業に従事していないが受講を希望する者。

講習手数料
二千七百円+教材費
講習受付期間
二月十二日から二月二十日まで(予定人員百八十名)
受講申請書は役場総務課消防係に用意してあります。

児童手当支払日のお知らせ
今月は児童手当の支払月です。二月八日(金)に口座へ振込み致します。確認してください。

自衛官募集

防衛庁は、毎年「国を守る若い力」自衛官を募集しています。特に2等陸・海・空上の男子は、1年通じ毎月入隊できるように、募集しています。
▽応募資格
日本国籍を有し、採用予定月の1日現在、18歳以上25歳未満のかた。ただし、次のいずれかに該当するかたは資格がありません
① 禁治産者及び準禁治産者
② 禁固以上の刑に処せられその執行を終るまで、又は執行を受けることがなくなるまでのかた。
③ 法令の規定による徴戒免職の処分を受け、当該処分の日から2年を経過しないかた。
▽試験
○国語・数学・社会及び作文(中卒程度の学力)
○口述試験
○身体検査
くわしくは、役場総務課(☎92-3111)または、自衛隊相談員、小野塚東一(☎92-2241)へおたずねください。

2月分有線放送計画予定表

Table with columns: 月・日, 曜, タイトル, 内容, 放送者. It lists various broadcast programs for February, including news, sports, and educational content.