

おぐに



2000 **6**
No.377

議会解散投票の結果…2～3P
介護保険⑱……………4P

ぼくたち わたしたち 幼年消防クラブ



6月さわやかリポート

4(日)	子育て講座
10(土)	昔話(あわとこめ)
11(日)	学校便り(渋海小)
18(日)	お誕生日おめでとう
24(土)	昔話(太郎と次郎)
25(日)	歴史・文化

※土曜日の番組は、第2・第4土曜のみ
午前7時30分から全チャンネルで放送
※日曜日の番組は、午前7時30分から
全チャンネルで放送
(再放送は3チャンネルで午前10時・
午後1時・6時・9時から)

平成
12年
4月末
現在

世帯数 2213世帯(±0)	人口 7530人(-10)
男 3708人(-3)	女 3822人(-7)

4月の動き 出生2人 死亡1人
転入15人 転出26人

6月号カレンダー (6月10日～7月9日)

6/10 土		26 月	婦人検診(武石公民館) ※町民課窓口業務時間延長 (PM5:30～PM7:30) 診療所 午後 外科
11 日	第37回町民体育大会	27 火	
12 月	診療所 午後 外科 ※町民課窓口業務時間延長 (PM5:30～PM7:30)	28 水	補聴器相談日13:30～14:00(役場) 診療所 午後 整形外科
13 火		29 木	補聴器相談日 9:30～10:00(役場)
14 水	診療所 午後 整形外科 補聴器相談日13:30～14:00(役場)	30 金	乳児相談(検診棟) 1才半健診(検診棟)
15 木	補聴器相談日 9:30～10:00(役場) めだかの学校 開放日	7/1 土	診療所 午前 小児科
16 金		2 日	消防地区支会大会
17 土	診療所 午前 小児科	3 月	※町民課窓口業務時間延長 (PM5:30～PM7:30) 診療所 午後 外科
18 日	診療所 日曜診療日	4 火	映画の夕べ(やまなみ保育園)
19 月	胃がん検診(上小国小学校) ※町民課窓口業務時間延長 (PM5:30～PM7:30) 診療所 午後 外科	5 水	診療所 午後 整形外科 映画の夕べ(就業改善センター)
20 火	胃がん検診(下小国小学校) 診療所 振替休診日	6 木	補聴器相談日 9:30～10:00(役場) 映画の夕べ(若草保育園)
21 水	胃がん検診(就業改善センター) 診療所 午後 整形外科	7 金	
22 木	補聴器相談日 9:30～10:00(役場)	8 土	
23 金		9 日	絵本ライブ (小さな絵本館サバド) 就業改善センター
24 土			
25 日			

※横田内科・消化器科クリニック(95-3141)では、午前9時から正午まで日曜診療
を行っております。(急患に限る) 但し4月2日は休院となります。



歳時記

時鳥は翼長が16cmほどで、背は暗褐色。胸や腹には白地に黒の横縞模様があります。鋭い迫力のある鳴き声の特徴「てっぺんかけたか」「ほっちゃんかけたか」などと聞こえるようです。時鳥は、5月～6月ごろに中国南部などから飛来して繁殖し、8～9月には南に帰る候鸟です。

日本滞在中は、里山から低山地の林に住み着くことが多いのですが、声を頼りに探しても木に止まっているときだけでなく、飛びながら鳴くこともあるので、慣れていないと容易に見つかりません。

時鳥は、卵をほかの鳥に育てさせます。このような習性を「托卵」といいます。時鳥の場合にはウグイスの巣に卵を生み、時鳥の雛は、養親のウグイスが持ちかえる餌で育ちます。また、鳥とは別にホトトギスという植物もありますが、これは花びらの模様が時鳥のむな毛に似ているために、その名がついたようです。

※わたりどりのこと。

議会解散投票の結果

投票総数	5,419票
有効投票	5,377票
解散に賛成の投票総数	3,527票
解散に反対の投票総数	1,850票
無効投票	42票

5月14日の投票結果並びに投票区別の投票率は次のとおりです。

投票区別の投票率

投票区	集落名	有権者数			確定投票者数			棄権者			最終投票率(%)		
		男	女	計	男	女	計	男	女	計	男	女	計
第1区	山野田	14	12	26	14	12	26	0	0	0	100.00	100.00	100.00
第2区	大貝、三桶	105	106	211	99	94	193	6	12	18	94.29	88.68	91.47
第3区	菅野島	62	56	118	57	54	111	5	2	7	91.94	96.43	94.07
第4区	小栗山	123	127	250	111	119	230	12	8	20	90.24	93.70	92.00
第5区	原、森光、諏訪井	339	342	681	306	296	602	33	46	79	90.27	86.55	88.40
第6区	太郎丸、小国沢、上岩田	316	306	622	284	280	564	32	26	58	89.87	91.50	90.68
第7区	法末	59	66	125	51	62	113	8	4	12	86.44	93.94	90.40
第8区	楢沢、新町、相野原二本柳、上谷内、猿橋	577	656	1,233	470	529	999	107	127	234	81.46	80.64	81.02
第9区	法原、朝沢、金沢、眞輪、上村、下村、サンコーボラス小国	567	589	1,156	523	551	1,074	44	38	82	92.24	93.55	92.91
第10区	押切、武石	224	229	453	209	210	419	15	19	34	93.30	91.70	92.49
第11区	七日町、上栗	213	231	444	191	210	401	22	21	43	89.67	90.91	90.32
第12区	八王子、芝ノ又	61	52	113	53	47	100	8	5	13	86.89	90.38	88.50
第13区	原小屋、千谷沢、鷹之島	317	342	659	282	306	588	35	36	71	88.96	89.47	89.23
合 計		2,977	3,114	6,091	2,650	2,770	5,420	327	344	671	89.02	88.95	88.98

小国町議会議員一般選挙日程は
6月13日(火)告示 18日(日)投票

投票の方法 (自書式)

○候補者名を枠内に自書して下さい。
 ○他の事は書かないで下さい。
 ※投票用紙は、ピンク色に紺字で印刷されています。

投票できる人

- ・小国町に住所のある方
- ・投票日現在で年齢20歳以上の方(昭和55年6月19日以前に出生した方)ただし、住所要件は6月13日が基準
- ・日本国民であること
- ・6月13日までに引き続き3ヵ月以上小国町の住民基本台帳に記録されている方(3月23日以前に住民票が作成された方または転入届をされた方)

投票時間

○午前7時から午後8時までです
 手にケガなどして字を書けない人は、投票所で係員に申

不在者投票

し出れば代筆してもらえない代理投票の方法がありません。(投票の秘密は守られますので安心して申し出て下さい。)目の不自由な人は点字投票ができますので、投票所で係員に申し出て下さい。

不在者投票

○投票日に所用で投票所へ行けない場合は不在者投票ができます。
 ・投票のできる期間
 6月13日(火)～6月17日(土)まで
 ・投票は、毎日午前8時30分から午後8時まで役場内選挙管理委員会事務室で行います。
 ・印鑑は必要ありませんが入場券は忘れずに！
 ※投票所は、前回同様です。

問い合わせ先
 小国町選挙管理委員会まで
 ☎95-5905

衆議院議員総選挙 6/25(日)予定

衆議院議員選挙は小選挙区比例代表並立制という制度になり小選挙区と比例代表選挙の2つの選挙によって議員を選ぶこととなります。なお衆議院議員選挙と同時に最高裁判所裁判官国民審査も行われます。衆議院の定数は小選挙区、比例代表合わせて480人ですから、現在よりも20人少なくなることになります。

小選挙区(全国の定数300人)

1選挙区から1人の議員を選びます。
 新潟県の場合：1区から6区までとなります。
 小国町の選挙区は2区となります。2区の市、郡は次のとおりです。

柏崎市、燕市、両津市、西蒲原郡、三島郡、刈羽郡、佐渡郡

区割り地図 (新潟県)

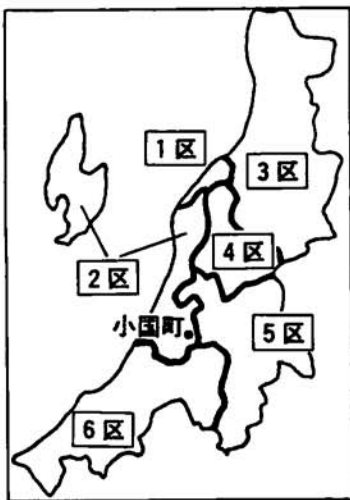

比例代表(全国の定数180人)

全国を11ブロック(選挙区)に別けて、その選挙区ごとに選挙が行われ、各政党の得票数に応じて議員を選びます。新潟県は北陸信越ブロックで定数は11人となります。
 ●衆議院比例代表選出議員の定数が削減されました。
 平成12年2月に公職選挙法が改正され、衆議院比例代表選出議員の定数が20名削減されました。

衆議院議員の総定数

改正前 500人 → 改正後 480人

うち衆議院比例代表選出議員の定数

改正前 200人 → 改正後 180人

各選挙区(ブロック)の定数は次のとおりとなりました

選挙区	改正前	改正後	削減数
北海道	9	8	1
東北	16	14	2
北関東	21	20	1
南関東	23	21	2
東京都	19	17	2
北陸信越	13	11	2
東海	23	21	2
近畿	33	30	3
中国	13	11	2
四国	7	6	1
九州	23	21	2
合計	200	180	20

投票方法

【小選挙区選挙の投票】



候補者名を書いて投票

【比例代表選挙の投票】

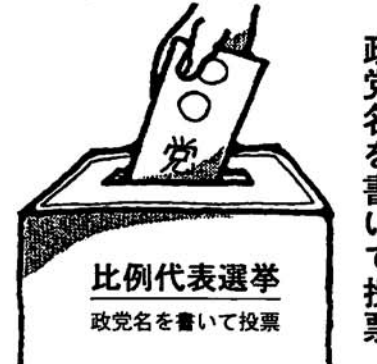

政党名を書いて投票

【最高裁判所裁判官国民審査】



最高裁判所裁判官国民審査
 罷免する裁判官に×印を書いて投票
 ◎投票は、今まで通り、やめさせた方がよいと思う裁判官については、その名の上の欄に「×」を書きます。

※投票所は、小国町議会議員一般選挙と同様です。

介護保険 19

介護保険のサービスを受けるには、申請をして認定を受けることが必要です
申請方法等詳しいことは、福祉係又は介護係まで御相談ください。

介護保険サービス 利用確認 ②

介護保険のサービスを受ける場合は、事前に利用者と事業所で契約を結ぶことになっています。契約書は、契約期間、利用料金の納入方法、事業者の義務、損害賠償等を記載した基本契約書とサービス利用料金、事業所の従業員、施設概要、サービス内容等を記載した重要事項説明書からなっています。サービスを利用する上で大切なことが記載してありますので、内容をよく確かめて納得して契約を行きましょう。

介護保険の利用者負担金が高額になった場合は、高額介護サービス費が支給されます。

介護保険ではサービス提供費用の1割を利用者から負担していただくことになっています。この利用者負担金が高額となった場合は、高額介護サービス費が支給されます。支給される額は、次に掲げる上限額を超えた金額です。上限額の計算にあたっては、世帯でいくら費用がかかったかで判断します。該当する方には後日連絡をして申請をしていただくこととしています。なお、施設に入所されている方のうち一部の施設では、この手続きを代行して処理をしていただく所もあります。この場合は、施設と直接手続きの事務を進めます。

利用者負担の上限額

世帯、所得状況	上限額
(1) 生活保護者、世帯の全員が町民税非課税で高齢福祉年金受給者の方	15,000円
(2) (1)以外で世帯の全員が町民税非課税の方	24,600円
(3) (1)、(2)以外の方	37,200円

※費用には、施設サービスでの食事に要する費用、食材料費、日常生活費等の介護費用以外の費用は対象となりません。



※世帯でいくらかかったかで判断しますので、町民税課税世帯で2人対象者がいて、次の利用者負担金を支払った場合は1人では対象となりませんが、合算されることにより対象となります。

例 20,000円 + 25,000円 = 45,000円 (負担金合計)
45,000円 - 37,200円 = 7,800円
7,800円が高額介護サービス費で払い戻しされます。

介護保険制度に関するお問い合わせは、次のところまでお気軽にどうぞ!!
福祉保健課 福祉係 (☎95-5903) — 制度全般について
介護係 (☎95-5050) — 訪問調査・サービス利用について

入居者募集

町営上岩田団地



住宅の所在地……小国町大字上岩田714番地
構 造……木造2階建(高床式)

世帯用



募集戸数…4戸
規 格…3K
住戸専用面積…71.0㎡
家 賃…26,300円～43,500円
(毎年改訂します)

単身用



募集戸数…2戸
規 格…2DK
住戸専用面積…51.5㎡
家 賃…19,100円～31,600円
(毎年改訂します)

町営上岩田住宅の入居者を次のとおり募集します。

★入居可能時期
平成12年8月1日(予定)

★入居申し込み資格(次の要件をすべて満たす方)
①夫婦(婚約者を含む)または、親子を主体とした家族(単身者も自活できる方であれば、申し込みすることができま。ただし、単身者の入居は単身用とします。)

②政令月収が20万円以下の方(ただし高齢者、身障者世帯などについては26万8千円以下)
※政令月収とは、所得金額(おおむね給与所得控除後の額)から同居親族控除(1人38万円)などを引き、月額に換算した額です。

③現に住宅に困っている方。(持ち家が
ないこと)
★その他の賃貸条件
○電気、ガス、上下水道、電話料等は入居者の負担です。
○敷金として入居時に家賃の3か月分を納入いただきます。

○連帯保証人(小国町の住民)が必要となります。

★申込みに必要な書類
○入居申込書・住民票の写し・収入を証明する書類・その他町長が必要と認める書類。

○入居申込書は、建設課にありますので申込み締切り期日までに提出してください。
★申込み期間
平成12年6月19日(月)～6月30日(金)

★入居者の選定方法
要件を満たす申込者多数の場合は抽選により選考いたします。
★入居の申込み及びお問合せ先
小国町役場 建設課(☎95・5909)

※工事の進捗状況
4月21日に上棟 屋根葺工事完了
4月28日に県土木事務所の軸組検査を終了
現在は、6月末の完成に向け内部造作を中心に電気給排水工事を施工中



広がったよ!! せせらぎ公園

国道404号をはさんで、桐沢集落側に新たに600㎡の芝生と砂場が整備されました。町民の皆様のよりいっそうのご来場をお待ちしています。

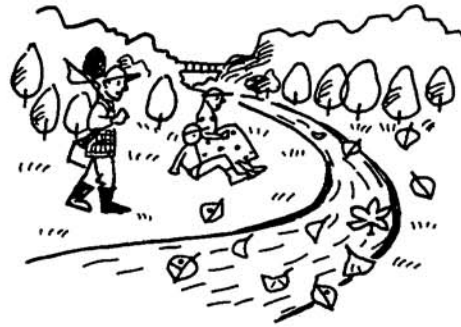

小国町老人クラブ連合会 「みどりの愛護」功労で 建設大臣賞受賞!!

同クラブは、町で取り組んでいるフラワーロード造りに積極的に参加、協力し町の美化・緑化運動に努めたことが認められたものです。

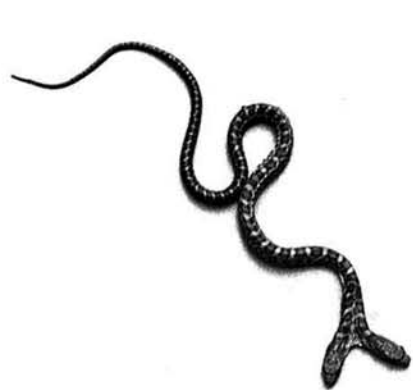
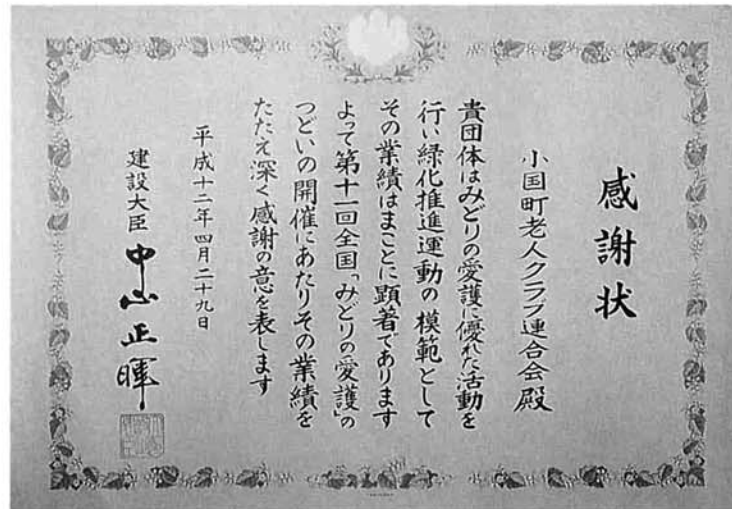

双頭のヘビ現る!!

森光でおもしろいヘビを捕獲したとの連絡を頂き、広報マン早速カメラ片手にはせさんじると、見事な程同じ大きさの二つの頭をもつ体長30cmくらいのヘビが…。

二つの頭があるため、それぞれの方向に進もうとし、しばしば立ち往生する姿がとってもユーモラス!!

一種の奇形と思われませんが、これも現代社会の産物と言えるのではないのでしょうか?



きれいに咲いたよ! チューリップ 若草保育園

昨年の秋、祖父母交流会の折りに園児と一緒に手掛けて頂いたチューリップがプランターの中で一斉に咲き揃いました。玄関先の通園路を「チューリップトンネル」にして、朝晩、園児を出迎えてくれました。

保育園交通安全教室

「ゆきつばき号」来園に
園児大喜び!!

婦警さんによる腹話術やクイズ等に園児は大はしゃぎ、楽しみながら交通ルールが学べてよかったですね。



タスキに祈りをこめて!!

5月20日(土)、小国中学校で第34回町内一周駅伝大会が行われました。学級対抗で9チーム、それに走ろう会チームを加えた10チームでゴールを目指しました。

沿道の声援にこたえ、選手は力走しました。結果は次のとおりです。

- 1位 3年1組
- 2位 3年3組
- 3位 2年3組

4月に配布した受診票を持参の上、お近くの会場で検診を受けて下さい。受診票のない方でも受付で作成します。

注意事項
・受診の前日の夕食は午後8時頃までに済ませ飲食しなさい。受診の当日は朝食をとらないで下さい。薬、水、ガム等一切口に入れないで下さい。(水は口をすすぐだけなら構いません)
6月19日、21日は施設入所の方を優先します。

お知らせ

information

お問い合わせ・お申し込みは
それぞれ表記の番号へお電話下さい

催し

●長岡地域広域市町村圏・圏民ふれあい事業
魅惑のカップル Meeting Patty VI
主催 長岡地域広域行政組合
日時 平成12年7月8日(日) 午後6時～9時
場所 長岡グランドホテル 悠久の間・蒼紫の間
対象者
男性 圏域内在住25歳以上の独身男性100名
女性 20歳以上の独身女性

申込期間 5月22日(月)～6月16日(金) (消印有効)
パーティー 少人数でのトーク・カクテル・おいしい料理、ツーションョットコナーでの楽しいおしゃべり・告白コナーなど楽しいパーティーです。
その他 男性参加者には、パーティーの雰囲気を感じ上げるため、事前レクチャーを行います。

性100名
※定員を越えた場合は、抽選で参加者を決定いたします。
参加費 男性7,000円 女性3,500円
申込方法 住所・氏名・年齢・性別・電話番号を明記して、返信用封書(住所・氏名を記入し切手を貼ったもの)を同封のうえ、封書でお申し込みください。(持参可)
申込先 長岡地域広域行政組合 〒940-0008 4 長岡市幸町1-2-31 (問い合わせ ☎37-16067)
申込期間 5月22日(月)～6月16日(金) (消印有効)
パーティー 少人数でのトーク・カクテル・おいしい料理、ツーションョットコナーでの楽しいおしゃべり・告白コナーなど楽しいパーティーです。
その他 男性参加者には、パーティーの雰囲気を感じ上げるため、事前レクチャーを行います。

募集

●地域農業いきいき写真コンテスト
(第2回)会場整備等を契機とした地域農業システム確立写真コンテスト)
募集締切 11月30日(木)
応募上の注意
※応募者本人が県内で撮影した未発表作品。
※単写真または5枚以内の組写真、サイズは2L版
※タイトル、住所、氏名、撮影場所・日時及びコメントを記入した応募票を裏面に貼付する。
入選発表 12月下旬に直接通知します。
表彰 知事賞(1点・賞状、副賞5万円のギフト券)他14点
応募・問い合わせ先

●町内企業求人情報
ミユキドレス(南) ☎95・3500
求人数 裁断要員1名
年齢 18歳～35歳まで
就業時間 8時10分～17時
賞金 16万～25万
規模 40名(太郎丸)

保健

●6月の予防接種・乳幼児健診
*日本脳炎
2日(金) 中央保育園
5日(月) やまなみ保育園
9日(金) 若草保育園
14日(水) 浜海小学校 (上小・下小児)

講習

●胃がん検診
福祉保健課保健係 ☎95・2600
(6月19日(月)～21日(水))
胃がん検診をまだ受けていない方に検診日のお知らせです。
4月に配布した受診票を持参の上、お近くの会場で検診を受けて下さい。受診票のない方でも受付で作成します。

●ボイラー取扱い技能講習会
㈱日本ボイラー協会新潟支部 ☎025・280・0110
長岡会場
ポリテクセンター新潟 (長岡市住吉3-3-1)
期日 7月13日(木)・14日(金)
定員 50名

●普通救命講習
呼吸や心臓が止まった人に対して行う心肺蘇生法(気道確保人工呼吸、心臓マッサージ)や大出血時の止血法の講習会です。
とき 6月11日(日) 午前9時～正午
ところ 柏崎地域消防署
内容 応急手当の必要性の理解と心肺蘇生法、止血法の実習
定員 30人
受講料 無料
申込み 5月22日(月)～6月10日(土)に、消防署救急係(☎24・1500)へ
その他 実習ができる動きやすい服装をおいでください。ハンカチを一枚お持ちください。
講習を修了された方には、修了証を交付します。
火事・救急は119

暮らし

●年金住宅融資
(新築・新築住宅購入資金 第1回受付中)
㈱新潟県年金福祉協会 ☎025・241・6800
◎受付締切 6月30日(金)
☆固定金利25年型、35年型ともに、一般住宅融資金利より0.1%低い水準です。
☆2段階金利では当初10年間は2.89%、11年目以降は3.90%と、住宅金融公庫の金利を下回ります。
☆特別貸付、金額割増しと合わせ、最大2、890万円の融資が受けられます。

心配ごと相談

延命荘 ☎95・2027
午前10時～午後3時
6/6 飯田 弘二
13 田中富志夫
20 杉原 敏夫
27 佐々木藤枝

皆様のおかげでありがとうございました

集落名	金額	集落名	金額	集落名	金額	集落名	金額	
山野田	1,700	小国沢	4,800	桐沢	8,300	上栗	8,500	
大貝	2,800	法末	6,400	猿橋	4,100	原小屋	8,200	
三桶	5,200	上岩田	6,900	金沢	1,400	千谷沢	8,100	
苔野島	4,100	檜沢	9,010	箕輪	6,200	鷺之島	9,050	
原	8,200	新町	14,068	上村	2,300	八王子	3,900	
森光	7,200	相野原	9,250	下村	7,405	芝ノ又	900	
小栗山	7,600	二本柳	3,300	武石	10,750	サンコーボラス	2,500	
諏訪井	9,000	上谷内	2,450	押切	4,300	横沢教員住宅	1,500	
太郎丸	13,200	法坂	13,800	七日町	7,100			
							合計	223,483円



平成13年度 小国町職員募集 (上級)

- 小国町職員採用試験を次に行います。
- 1 試験区分及び職種：上級試験・一般事務
採用予定人数：若干名
 - 2 受験資格
昭和46年4月2日～昭和54年4月1日までに生まれた者
 - 3 試験日
第1次試験 平成12年7月30日(日)
長岡市南中学校
 - 4 受験手続・申込書の請求先：役場総務課
受付期間
平成12年6月5日～23日まで
午前8時30分～午後5時まで
(土曜・日曜・休日を除く)
- 詳細については役場総務課へ ☎95・5905



6月1日～10日は
「電波利用
保護旬間」です



●女性の健康支援事業
実施方法
(1)対象者
①妊娠を希望する女性及び更年期の女性又はその家族で②の相談を希望する者
(2)相談内容
①不妊に関する一般的な相談
②婦人科疾患、更年期障害等に関する相談
③その他、女性の心身の健康に関する一般的な相談
(3)相談方法
相談日を設け、予約による来所相談及び日常業務の中で随時電話相談も行う。
なお、予約は開催日の一週間前までに柏崎保健所地域保健課地域保健係までお願いいたします。
☎0257・22・4166
開催日時
8月29日(火)・11月28日(火)
※両日とも午後1時30分～3時30分
会場 柏崎保健所
従事者 新大医学部産婦人科医師 保健所保健婦

国民年金

年金受給者が住所を変更したときは速やかに届け出ましょう

年金の裁定請求書を出すときに住所を届け出たとき、年1回の現況届や年金額改定通知書、支払通知書を送付しています。

そのため、転居して住所が変わったり、変更があった場合「住所変更」の届出が必要となります。

住所変更の届出は、「住所・支払機関変更届」に必要事項を記入していただき、最寄りの社会保険事務所に提出することになっていきます。変更届の用紙は役場町民課町民

現況届は誕生日に提出しましょう

年金を受給している方は、毎年1回現況届の提出が必要です。

現況届は、受給者が引き続き年金を受ける権利があるかどうかを確認するための大切な届です。

現況届は、誕生日の初めに社会保険業務センターから送付されますので、必要事項を記入し、誕生月の末日までに提出してください。

提出が遅れたり、提出し忘れたりすると、年金の支払いが一時的にストップすることになります。現況届は、必ず誕生日に提出してください。

くらしと国保

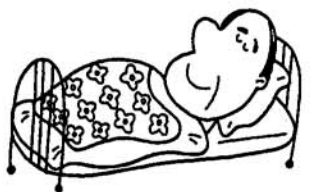

入院時食事療養費の減額認定について

みなさんが入院した場合、1日760円の食事を支払わなければいけません。しかし、左表に該当される場合は、申請により負担額が減額されます。

申請に必要なもの……保険証

次の点に注意してください。

○昨年認定された方も新たに申請して頂かなければなりません。(有効期間は申請のあった月から5月末日までです。)

○認定には、住民税非課税であることが必要です。そのため、昨年認定された方が今年認定されない場合や、昨年は認定されなかった方が今年認定される場合があります。

○老人保健法による医療受給者証を受けている方も手続きが必要です。

住民税非課税世帯等	90日までの入院	1日650円
	90日を超える入院	1日500円
住民税非課税世帯等で老齢福祉年金を受けている人		1日300円

★入院時の食事は、高額療養費の支給の対象とはなりません。

国保加入者が

交通事故にあったときは

もし、交通事故やケンカなど、第三者から傷害を受けた場合、医療費は全額加害者が負担するのが原則ですが、国民健康保険の窓口で「第三者行為による被害届」を提出すると、国民健康保険の保険証を使って治療を受けることができます。

くわしい事は、町民課・国保係までお問い合わせください。
☎95-5900

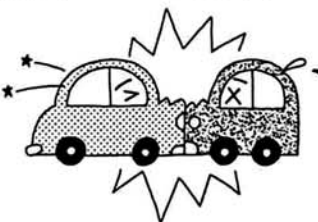

1 警察に届け出ます

交通事故にあったら、すみやかに警察に届け出てください。

2 国保に届け出ます

医療機関を受診した場合は、必ず国保の窓口へ「第三者行為による傷病届」をできるだけ早目に提出してください。

届け出に必要な書類



(そろわないときは後日でも可)

児童手当が義務教育就学前まで支給されます

現在、3歳未満のお子さんを養育している方に支給されている児童手当は、制度が改正され、平成12年6月1日から次のようになります。

児童手当の振込みについて

平成12年6月定期払い(平成12年2月5月分)については、6月9日(金)に各金融機関に振込みますので、ご確認ください。不明な点などは町民係(☎95-5900)へ

※認定請求書などの書類は、7月上旬頃、対象者へ郵送します。

	改正前	改正後
対称年齢	3歳未満	義務教育就学前(6歳到達後最初の年度末まで) ※平成6年4月2日以降に生まれた児童
手当月額	第1子・2子 5,000円 第3子以降 10,000円	第1子・2子 5,000円 第3子以降 10,000円
支払時期	2月・6月・10月	2月・6月・10月

◎手続きはいつするの?

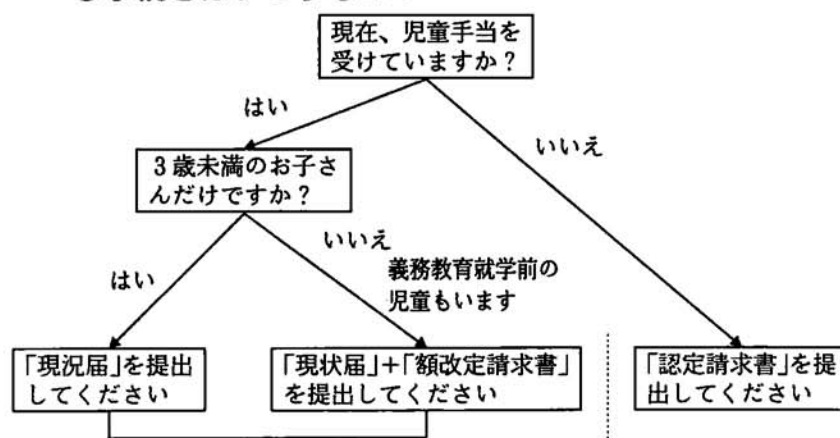

※6月30日までに、町民課町民係まで提出してください。現況届は手当を引き続き受ける要件の有無を確認するためのものですので必ず提出しましょう。

児童手当現況届・年金加入証明書などの書類は、6月中旬頃受給者へ郵送します。なお、公務員の方は、勤務先へお問い合わせください。

●弁護士による
無料心配ごと相談

社会福祉協議会
☎95・2027

刈羽郡社会福祉連絡協議

会と郡内の町村社会福祉協

議会による、住民を対象と

した弁護士無料相談を実施

開催日時 6月23日(金)

午後1時～4時

開催場所 柏崎総合庁舎

相談申込先

相談希望者は6月12日(月)

までにお申込み下さい。後

日相談時間を通じします。

なお、希望者多数の場合

は抽選により決定。

告知

●消火器の訪問販売に注意

消火器は最も手軽で確実な消火器具のひとつです。

一般の家庭には、法律で

定められた消火器の設置義

務はありますが、いざと

いうときのために消火器を

備えておくことは大切なこ

とです。

●障害者110番

(相談無料)

障害をお持ちの方の人権

や財産権を守るため、障

害者自身や家族等の相談を

専任の相談員がお受けする

相談窓口です。

専用電話・FAX

☎025・381・0110

●被害相談窓口

◎女性被害110番

(警察本部)

性犯罪の被害や性的い

やがせなどでお困りの

女性のための相談専用電

◎ヤングテレホン

☎025・283・4970

少年の悩みや非行の相談

警察総合相談室

☎025・283・9110

又は#9110

すべての困り事や悩み事

の相談

相談センター



F025・381・1478

来所相談会場

新潟ふれ愛プラザ内

(中蒲原郡亀田町向陽1-

9-1)

受付時間

午前10時～午後3時

※相談方法は電話・FAX

または、来所によります。

一般相談 専任の相談員に

よる相談です。(来所相

談は事前連絡が必要です)

専門相談 弁護士等専門の

方による相談です。(事

前予約が必要です)

巡回相談 皆様の近くに出

向いて相談します。(事

前予約が必要です)

話です。

相談には、専門の女性

警察官などがあたります。

☎025・281・7890

(受付：8時30分～17時

15分、土・日曜、祝日を

除く)

◎女性被害相談所(警察署)

警察本部の「総合相談

室」と県内各警察署の

「女性被害相談所」で面

接相談を行っています。

本部

☎025・283・9110

警察署

☎各局番10110

暮らしの

ワンポイント

下着の選び方ーきつい下着は避けるー

毎日身につけるものなのに、自分の体に合っていない下着をつけている人が意外に多いようです。

体に合わない下着は、着心地が悪いばかりでなく、体型を崩したり、健康を損なったりする危険もあります。そんなことにならないように、正しい下着の選び方を知っておきましょう。

ブラジャーは、トップバストとアンダーバストの差によってABCなどのカップで判断しますが、これはあくまでも目安にすぎません。胸の形には個人差があります。

大切なのは、ブラジャーのワイヤーが乳房の周囲に合っていて、トップと乳房の容量がぴったりと合っていることです。また、体型は日々変化しています。購入の際はお店で採寸してもらい、必ず試着をして自分に最適なものを選ぶようにしましょう。

ガードルの場合は、ウエストを細く見せたいために、小さめのものを選んでしまうことが多いのですが、これも要注意。ガードルは本来、ヒップやお腹を補正するためのものです。ですから、ガードルはウエストではなく、ヒップトップのサイズで選ぶことが大切です。「ガードルのウエストはゆるくて当然」ということ

を覚えておきましょう。どんな下着も、きつめのものは絶対に避けてください。締めつけが強いと、かえって筋肉がたるんだり、血流や内臓が生理機能の低下を引き起こしたりします。

締めつけによるムレから白癬(はくせん)菌というカビが発生し、かゆみに悩まされることもあります。これらは、女性の下着だけでなく、男性のブリーフなども同様です。きつめの下着は、百害あって一利なし。体型そのものは運動で引き締め、下着はつけ心地のよい柔なものを選びましょう。

「サンコーポラス」入居状況 (4月末)

入居を希望される方は、サンコーポラス小国管理事務所(☎95-4831)へ申し込み下さい。
◎運営戸数…40戸 ◎入居戸数…35戸
◎入居可能戸数…5戸

しかし、消防職員に似た服装で、次のような言葉を巧みに使い消火器の購入を迫る悪質な訪問販売業者には、十分注意しましょう。
○消防署の方から来た。
○法律が改正され、一般の家庭にも消火器を備える義務がある。
○消火薬剤がなくなったので、交換しなければならぬ。
消防署では、消火器の販売やあっせんをすることは一切ありません。

消火器の訪問販売で不審に思ったら、購入する前に消防署に連絡して下さい。火事・救急は119番 火事などの問い合わせはテレホンガイド22・1200番 一般用務は24・1500番

全国人権擁護委員連合会では、6月1日を「人権擁護委員の日」と定め、この日を中心として皆さんとともに一層の人権思想の啓発に努めることを申し合わせしております。

●6月は土砂災害防止月間です
がけ崩れや地すべり等の土砂災害は一瞬のうちに尊い命や財産を奪ってしまいます。山やがけ、川などでおかしな点を見つけたらすぐに役場(市役所)か土木事務所へご連絡ください。また、普段から避難場所を確認しておきましょう。

おぐに文芸

俳句

羨ましがられ男の花疲れ
忘れ得ぬ橋の名一つ花疲れ
花通草余生ひたすら山歩き
花疲れ二度と行くまい妻の悪知
玄關の靴の乱れや花疲れ

今井 昭一
片桐 静村
山崎 早志
田中 重男
山口 清作



書道教室

(5月の作品)

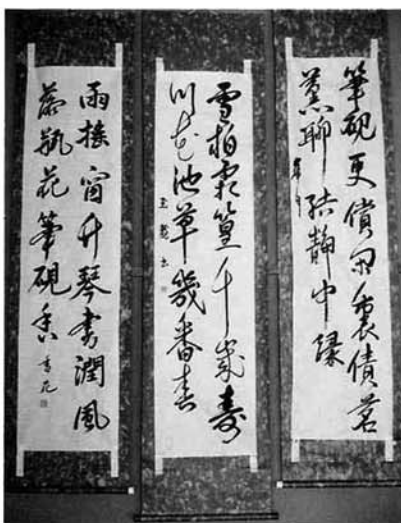

おぐにの郷土料理
ダンゴチマキ

材料

もち米の粉1升(又はもち7・うるち3) 笹の葉100〜120枚/すげ

1/小豆/砂糖/もち草適量/塩少々

作り方

①小豆を煮る。3回目ゆでこぼし、指先でつぶれるまで煮る。

②砂糖を2回に分けて入れ、煮る。

③煮た小豆が鍋底にくっつかないようにになったら塩を少々入れ練り上げ火からおろし玉にする。

④粉の中にもち草を入れ、熱湯をそそいで耳たぶ位の固さによく練る。

⑤よい大きさにちぎり、あんを中に入れて包む。

⑥笹の葉に包み、すげでしぼる。

⑦30〜40分蒸す。

※田植え終了後の最高の御馳走だ。出来栄も自慢の種で、出来上がると隣近所へ親戚へ配った。1月遅れの男の節句に作った。

ふれあい

平成12年6月1日発行

小国町教育委員会



どこかやっぱりあどけない表情

私たち
二十歳に
なりました

祝 成人式

小国町成人式が5月3日(日)、農村環境改善センターを会場に行われました。今年の対象者は101名で、出席者は男性38名、女性39名の合わせて77名でした。式典では、町長の式辞、布施議会議長の来賓祝辞で祝福と激励の言葉が贈られました。続いて、新成人を代表して加瀬涼子さん(押切)が誓いの言葉を述べました。全員で記念撮影の後、新成人の集いが行われ、華やかに、賑やかに、楽しく仲間との歓談でお祝いしました。成人式実行委員会では、おぐに夏まつりに成人を祝って花火を打ち上げる計画で、それをデザインしたテレホンカードを記念品とすることにしました。

誓いの言葉の加瀬さん



あでやかに着飾った新成人

第37回 町民体育大会

毎年恒例の町民体育大会を6月11日(日)に各小学校グラウンドを会場に開催いたします。種目は、全17種目です。中でも集落対抗障害物リレーはルール、対象者を大きく変更しパワーアップして開催します。また、毎年恒例のキャッチング・ザ・スティック、なわとび、全員参加のウルトラクイズも行いますので、多数の町民のみなさんから参加いただきますようよろしくお願いいたします。

キャッチング・ザ・スティック記録 1位 押切 288回(平成11年度全国2位)
なわとび(10人制) 記録 1位 諏訪井 61回

16ミリ映写機操作講習会

育成会、子ども会等で柏崎刈羽視聴覚ライブラリーの16ミリフィルムを利用するときは、認定証を保有した方が操作しなければなりません。

下記の日程で認定証取得講習会を開催しますのでフィルムの利用を予定している方はご参加ください。

- ◆日時 6月19日(月)・21日(水)・23日(金) 3日間
午後7時30分～9時30分
- ◆会場 就業改善センター
- ◆参加費 テキスト代 500円
- ◆申込み 6月12日(月)までに教育委員会へ
(☎95-5911)

※以前に取得した方で再度講習会に参加を希望される方も申込みください。

第29回 小国町町民俳句大会

下記のとおり開催いたしますので、多数のみな様の投句、参加をお待ちしております。

- ◆日時 7月30日(日) 午前9時受付
- ◆会場 就業改善センター
- ◆兼題 【高】の字を詠み込んだ夏の句
(楷書で正しく詠み易く)
- ◆投句料 1組【5句】1,000円 投句と同時納入
- ◆締切 6月15日(木)厳守
- ◆投句先 〒949-5215 小国町大字新町185
就業改善センター内俳句作家連盟事務局
☎95-3575

主催 小国町俳句作家連盟

～ 二人展 ～

宮川 敏夫 「手作り木工作品展」
大橋比奈男 「よみがえれ農村、棚田と野草の色紙展」

- ◆日時 5月30日(火)～6月28日(水) 10時～17時
(月・木曜日…休館)
- ◆会場 小国芸術村会館 ☎95-3135
- ◆入場料 無料
- ◆主催 小国町教育委員会

越後小国昔話集発行記念 語り継ぐ小国の昔話

- ◆日時 6月24日(日) 午後2時
- ◆会場 農村環境改善センター
- ◆出演 永見 恒太さん(横沢)
山崎 正治さん(法坂)
鈴木百合子さん(武石)
高橋 実さん(楢沢)
- ◆入場料 無料

ソフトバレーボールリーグ参戦チーム募集

- ◆日時 6月24日(日) 午後7時～
- ◆会場 小国中学校体育館
- ◆対戦方式 リーグ戦
- ◆チーム 性別、年齢問わず4人以上8人以下
- ◆申込み 教育委員会 ☎95-5911
- ◆その他 毎週火曜日午後7時30分から農村環境改善センターにてソフトバレーボールの為に施設開放を行っていますのでチーム練習、体力づくり、体験等にご利用ください。



一人ひとりが生きがいを求めて

講座 スポーツ に参加してみませんか

「一人ひとりが生きがいを求めて」をテーマに実施する、主な社会教育・公民館事業、社会体育事業を紹介いたします。
 詳しい内容につきましては地区生涯学習推進員、ふれあい等をおして後日ご案内いたします。
 このほかにもイベントや教室を計画しておりますが、希望がありましたら教育委員会・公民館にご相談ください。



(3) 成人学習

事業名	事業内容	対象	時期等	会場
成人講座	講演、現地視察をとおして先人の暮らし、文化、自然を学び、郷土への理解を深める	一般	6～11月 10回	就改センター他
いきいきライフ講座	健康、福祉、環境など生活課題について学び、意識の向上を図る	一般	10～11月 5回	就改センター他
国際理解講座	料理作り等をとおして外国の生活様式、食文化を学び国際理解を深める	一般	9～10月 6回	就改センター他
男性変身講座	男女共同参画社会に向けて新しい男性の役割について考える	一般 (男性)	9～10月 5回	就改センター
大人のためのネイチャー教室	草木染めやクラフトなど小国の素材を使った作品を作る	一般	9～11月 3回	就改センター
教養講座	男の料理教室、史跡めぐり教室、パソコン教室、手話教室、古文書教室、陶芸教室、絵手紙教室、絵画教室、山取り盆栽教室	一般	5～3月	就改センター他

(4) 高齢者学習

事業名	事業内容	対象	時期等	会場
シニアのための人生講座	将来の人生設計、指導方法を学ぶ	60歳以上	9～11月	就改センター他
60からのらくらくパソコン教室	パソコン、インターネットを体験しながら新しい仲間づくり、趣味を広げる	60歳以上	9～11月	就改センター他

(5) 視聴覚学習

事業名	事業内容	対象	時期等	会場
16ミリ映写機操作講習会	16ミリ映写機の基本操作を学び、子ども会、地域事業に活用する	一般	6月	就改センター
映画の夕べ	優良映画の鑑賞会	幼児・青少年	6～10月	保育園他

(6) 活動支援・相談体制

事業名	事業内容	時期等
小国出前講座	環境、福祉、町づくり等について職員や地域指導者が集落や学校等に出向き、行政情報を共有しながら身近な学習機会を提供します	年間
サークル支援・育成	自主的に活動する10人以上のグループ等を対象にワープロ、英会話等の活動費を補助します	年間
指導者バンクの整備	学習成果の活用、地域指導者の発掘、育成のため指導者バンク登録者を再整備し、学校、地域の学習活動に活かします	
学習相談	教育委員会、就改センターでは学習相談を行っていますのでご利用ください	
学習情報提供・支援	県生涯学習情報提供システム「ラ・ラ・ネット」ノインターネット化、長岡地域広域圏ガイド等により広域的学習情報を提供します(就業改善センターロビーにあります) ふれあいの発行	年間

社会教育・公民館事業

(1) 家庭教育

事業名	事業内容	対象	時期等	会場
めだかの学校	テーマ遊びやリズム遊び、グループワークをとおして親子のふれあいを深め、仲間作りを進める	未就園児者 保護者	通年 毎月1回	就改センター
イルカの学校	懇談会や講演会を通して家庭での母親、父親の役割について考え、子育ての基本を学ぶ	保育園児の保護者	通年 5回	就改センター 保育園
子育てサポーター養成講座	保育サポーターの養成と子育てサークルの育成を図る	子育て経験者等	5～6月 年5回	就改センター 保育園
絵本学習会 えほんのとびら	子ども読書年事業として、絵本の楽しみ方や選び方、絵本をとおしての親子のふれあいについて学習し子育てに役立てる	一般 ※詳しくは5ページをご覧ください。	7～9月 年5回	就改センター

(2) 青少年教育

事業名	事業内容	対象	時期等	会場
小国はーとふるクラブ	学校5日制対応事業 児童・生徒がプログラムづくりから主体的に参加し、異年齢交流、地域理解を深めながら体と、頭で「楽しさ」を実感できる体験学習を行う ・汝海川探検隊 ・森の探検隊 ・和紙教室 ・歴史探検隊 ・ふるさと料理教室 ・なんでも体験隊(小学3年生以下)	小・中学生 保護者 ※歴史探検は一般と合同	6～1月 第2土曜または第4土曜 年9回	就改センター他
親子体験広場	自然・文化体験をとおして親子のふれあいを深める(天体観察、陶芸、絵手紙)	小学生 保護者	夏休み 各3回	就改センター他
雪遊び体験広場	雪中レクリエーション等雪に親しむ学習を行う	小学生	2月	やまびこ
異文化体験セミナー	外国の衣、食、住を体験し、国際理解を深める	高校生以上	夏休み	就改センター
ボランティアセミナー	国立、県立の社会教育施設でボランティア・リーダー研修を行う	中・高校生	夏・冬休み	
青年海外視察事業	国際的視野を広げ国際理解、協力の精神を養う	高校生以上	通年	
集落ふれあい人づくり事業	地域の連帯意識の醸成と個性豊かな子ども達の心を育むため、地域ぐるみの人づくり事業を継続的に行う	集落	通年	
子ども放送局	衛星通信を利用した子ども向け情報を受信する (H12.6に就業改善センターロビーに設置予定)	小学生以上	通年	

絵本ライブ!!
7月9日(日)
午前10時～
就業改善センター



「絵本を人前で読むこと」それが絵本ライブ。
上手に読めなくてもいいのです。聞き手は絵本と読む人から出るあたたかさの両方を
味わいます。子どもだけでなくお父さんもおばあちゃんも一緒に楽しめます。絵本をま
ん中に楽しいひとときを過ごしてみませんか。

- ◆とき 7/27(木)、8/24(木)、9/7・21(木) 午前10時～午前11時30分
- ◆ところ 就業改善センター
- ◆申込先 教育委員会 ☎95-5911・FAX95-5043
E-mail kyoiku@town.oguni.niigata.jp
または、就業改善センター ☎95-3575・FAX95-3104

※お詫び…「ふれあい5月号」でお知らせした日程が都合により、上記のとおり変更になりました。

初心者パソコン教室

- ◆日時 7月4日(火)～9月12日(火)
午後7時30分～9時30分
- ◆場所 小国中学校コンピューター教室
- ◆日程

日	内 容
7/4	Windowsのいろいろな機能
7/11	ファイルの基本操作
7/18	
7/25	ワード(ワープロソフト)を使って
8/1	文章を作ってみよう
8/8	
8/22	
8/29	エクセル(表計算ソフト)を使って
9/5	表を作ってみよう
9/12	

- ◆対象者 高校生以上
- ◆参加費 テキスト代3,000円(実費)
- ◆申込先 就業改善センター ☎95-3575
- ◆締切 6月15日(木)

史跡めぐり教室

- ◆日 程
- 6/10(土) 森光疎水、真光寺巨木
- 7/8(土) 鷺之島御館、大沢城御殿山
- 9/9(土) 真福寺仁王像、太郎丸肥娯林
- 10/14(土) 原城趾、花立巨杉
- 11/11(土) 難波小右エ門墓、武石峠
- 12/9(土) 縄文遺跡、延命寺ヶ原、郷戸山
- ◆時 間 午前9時(出発)～11時
- ◆集合場所 就業改善センター
- ◆参加費 無 料
- ◆申込先 就業改善センター ☎95-3575



社会体育事業

(1) 各種講習会

事業名	事業内容	対象	時期等	会場
野球教室合同合宿	団体生活、基礎、試合方法を学ぶ	教室受講者	8月18～20日 3日	寄宿舎 野球場
剣道強化合宿	団体生活、基礎、試合方法を学ぶ	教室受講者	9月9～10日 2日	寄宿舎 農環センター
幼児体操講習会	リズム体操、遊びながら体を動かす	未就園児	10月・2回	農環センター
高齢者軽体操講習会	リズム体操、軽体操、レクリエーション体操	高齢者	10月・2回	農環センター
ニュースポーツ講習会	ニュースポーツの紹介、普及を図る	全町民	11月・1回	農環センター
ソフトバレーボール講習会	体力づくり、基礎、試合方法を学ぶ	中学生以上	通年・週1回	農環センター

(2) 各種教室

事業名	事業内容	対象	時期等	会場
野 球 教 室	体力強化、基礎、試合方法を学ぶ	小3～小6	4～10月 週1回	各小学校 グラウンド
剣 道 教 室	体力強化、礼儀作法、基礎、試合方法を学ぶ	小2～中3	4～11月 週1回	農環センター
バレーボール教室	体力強化、基礎、試合方法を学ぶ	小学生	通年・週2回	中学校体育館
卓 球 教 室	体力強化、基礎、試合方法を学ぶ	小・中学生	5～11月 週1回	農環センター
バドミントン教室	体力強化、基礎、試合方法を学ぶ	小・中学生	5～11月 週1回	勤労者体育 センター
サ ッ カ ー 教 室	体力強化、基礎、試合方法を学ぶ	小学生と保護者	5～10月 週1回	総合グラウンド等
ソフトバレーボール教室	体力強化、基礎、試合方法を学ぶ	小学生と保護者	通年・週1回	農環センター
親子水中歩こう泳ごう教室	水中エアロビクス、クロールのマスター	小1～小3と保護者	7～8月 6回	町民プール
スノーボード教室	マナー、基礎を学ぶ	小学生以上	2月・2回	町営スキー場
ニュースポーツ教室	ニュースポーツの普及を図る	全町民	10月・3回	農環センター
リフレッシュ体操教室	ストレッチを中心に心体のリフレッシュを図る	中学生以上	1～3月 6回	農環センター

(3) 各種イベント

事業名	事業内容	対象	時期等	会場
町民体育大会	3地区に分かれての大運動会	全町民	6月11日	各小学校グラウンド
ナイターソフトボール大会	集落、クラブチーム等のトーナメント戦	中学生以上	7月24～26日	野球場他
ナイトウォーク	星空の下をウォーキング	全町民	7月29日	町内
町民野球大会	集落、クラブチーム等のトーナメント戦	中学生以上	8月15日	野球場他
町民ハイキング (体育の日)	城山にハイキング	全町民	10月9日	城山
ソフトバレーボール大会(秋)	フリー、ファミリークラスによる大会	小学生以上	11月	農環センター
ス キ ー ツ ア ー	町外スキー場でスキー、スノーボードを楽しむ	全町民	2月	須原スキー場
ス キ ー ハ イ キ ン グ	クロスカントリースキーでハイキング	全町民	3月	森林公園内
ソフトバレーボールリーグ	集落、クラブチームによるリーグ戦	中学生以上	通年 (偶数月)	農環センター

オフトークボランティアを募集します。

昨年アンケート調査を実施したところ、地域ボランティアに協力いただけますか？の質問に協力できるとお答えいただいた方が多くありました。

そこで今回地域ボランティアを募集し、地域のいろいろな話題を番組の中に取り入れたいと考えております。下記の内容でご協力いただける方は、是非お申し込みください。

～オフトークボランティアとは、～

オフトークを身近なものにしてもらうため

地域での活動・催し物を現地へ出かけ取材する。

集落に伝わる話等をお聞きする。

集落内での行事を担当に知らせる 等です



申し込み方法

下記の申込書に記入いただき直接お持ちいただくか、郵送で6月15日（木）までに役場内企画商工課オフトーク係までお申し込みください。

ボランティア申込書

集落名	氏名	年齢 ()
どんな形でご協力いただけますか。		
どんなオフトークにしたいと思っていますか。		