

春、さわやか!



小野塚よしみさん 18歳(親沢町)

この春、あこがれのバスガイドに。いま21人の仲間と一緒に、マイクの持ち方や声の出し方など、バスガイドのイロハを特訓中。「今日は一日楽しかったよ」とお客様に言ってもらえるバスガイドになりたい」と新しい人生に胸をふくらませ張切っています。

今月の主な内容

- 。 市立中央図書館 来年十一月開館へ 2～5ページ
- 。 機構改革「緑地街路課」を新設 6ページ
- 。 明日を開くニューメディア展 7ページ
- 。 ご参加ください「動く市政教室」 8～9ページ

元気でね!

さようなら、玉坊

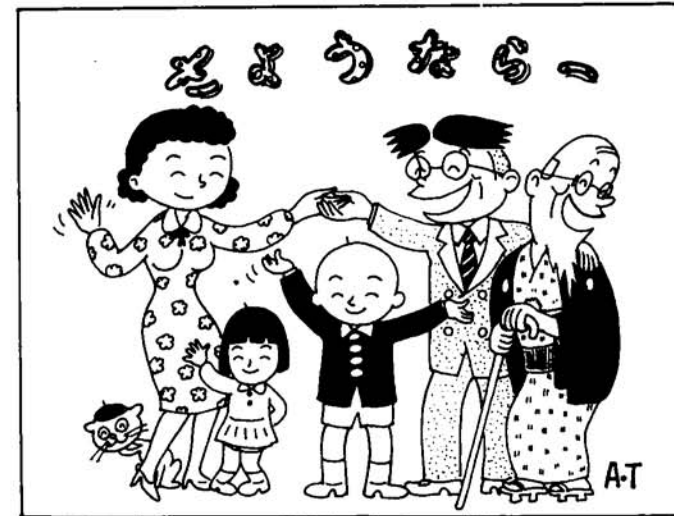

作品に取り組む土田さん

長い間、市民のみなさんに親しんでいた漫画「三尺玉坊」は、今月号をもって終わることになりました。そこで、昭和五十一年四月号から数えて百八回、元気な玉坊を中心にほのぼのと温かい家族をかき続け、笑いを提供してこられた作者の土田明典さん(45歳、弓町二丁目)にいろいろお話を聞きました。

温かい人間味のあるものに「どこにもあるありふれた家庭のありふれたできごとを通して、夫婦や親子の愛情をかき、温かい人間味のあるものにしたかった」土田さんは、漫画「三尺玉坊」についてこのように語っていました。今は趣味でかいている漫画も、高校生のころガリ版刷りの同人誌「漫画文化」を主宰、発行して全国の仲間と漫画を研究、本格的な漫画家を志した経歴があります。そのころから、「子供たちいかに良い漫画を読ませるか」と考え続けていました。今も、下品な言葉づかいや動作にならないよう気をつけるなど、この精神はずっと生き続けています。

玉坊の顔は三尺玉

「みなさんは、私の家族がモデルと考えているでしょうが、わが家は女の子だけで男の子はいないんですよ。玉坊は花火師の嘉瀬さんとの話をきっかけに生れたんです」長岡花火が大好きで、毎年欠かさず堤防で見るという土田さん。玉坊の顔は長岡自慢の三尺玉をモチーフとして、丸い顔に導火線をつけてできあがったそうです。(そういえば、土田さんも玉坊がそのまま大きくなったみたいかな。失礼)



玉坊に妹が誕生 (昭和58年8月号)

連載第1回目 (昭和51年4月号)

できあがった作品に対しては、奥さんが良き評論家だったそうです。「私の方は、それよりも締切りばかりが気になって」と、かたわらで奥さんは笑いながら語っていました。

◇ ◇

「将来、スケールの大きなromanあふれるストーリー漫画をかきたい。アニメーションも一度はやってみたい」とか。夢がかなうといいですね。頑張ってください。長い間ご苦労さまでした。

長岡市立中央図書館完成予想図



新大工学部跡地(実線内)北側が新図書館用地(点線内)となる

市立中央図書館

来年11月開館へ

新潟大学工学部跡地に建設する長岡市立中央図書館(仮称)の基本設計がまとまりました。新しい図書館は三階建て、延べ床面積約五千方坪で、蔵書数は二十二万冊。図書資料のほかに、音声や映像による資料も整備されます。また美術展示室など美術館の機能も備え、広く市民の文化・情報センターとしての役割を果たすこととしています。総事業費は約十七億四千万円。今年八月に着工し、開館は来年十一月ころの予定です。

基本設計まとまる

美術館の機能も持つ文化拠点に

中央図書館は、長期的に整備を進めていく長岡市の図書館サービス網の中軸となる施設として建設するものです。蔵書数二十二万冊。収蔵能力三十万冊で、県内では

県立図書館につぐ規模となります。

館内には貸出スペースのほか、市民の自主的な調査・研究に利用できる参考調査資料室や美術資料室を設置。また特色ある郷土資料も積極的に収集します。そしてこれらの図書資料を総合的に管理するとともに、貸出・手続や検索などをスビ

広く明るい館内 駐車場も完備

オーディオにするために、コンピュータシステムを導入します。また活字資料だけでなく音声や映像による自主学习のできるAVコーナーや目の不自由な人のための対面朗読室、声のテープの録音室なども設置します。さらに一流の美術展を開くことのできる展示室など美術館的な機能も付加。これを同じ建物の中に同居させることによって図書館本来の機能との相乗効果を引き出し、広く市民の文化・情報の拠点となるようになります。

中央図書館の建設地は、長岡駅から歩いておよそ十五分の新大工学部跡地(学校町一・約五万平方坪)北側部分、悠久山通りに面した所。敷地面積は約一万一千方坪です。建物は三階建てで、延べ床面積約五千方坪。互尊文庫の約三倍となります。雪国の事情を考慮して、雪下ろしをしなくてよい強度をもった構造にするほか、前面をガラス張りにして館内を明るくするよう配慮しています。

敷地内には、駐車場(自動車五十五台分、自転車百二十台分)を整備。周囲は樹木を植え、緑に包まれた環境にします。

総事業費は、十七億四千万円。今年八月着工し来年の十一月ころ開館の予定です。

(主要施設内容は次ページ)

市民参加の計画づくり

新図書館が本当に市民のための図書館として機能し活発に利用されるものとなるよう、これまで市民アンケートや図書館利用者懇談

会、長岡市文化問題懇談会などを通して、たくさんの方の皆さんの意見を聞き取り、市民の皆さんの意見を参考にしながら計画づくりは、こうした市民の声を反映させて練り上げたものです。

市民読書アンケート



昭和58年6月実施
対象 20歳以上の市民千人
郵送 回答率 52%

1~2冊	51%
3~4冊	21%
ほとんど読まない	17%
5冊以上	10%
無回答	1%

平均して月何冊くらい本を読みますか?

借りなかつた	84%
5冊以内	6%
20冊以上	5%
6~10冊	2%
11~20冊	1%
無回答	2%

互尊文庫の本をこの一年間に何冊くらい借りましたか

1階は図書フロア 2階は美術展示室に

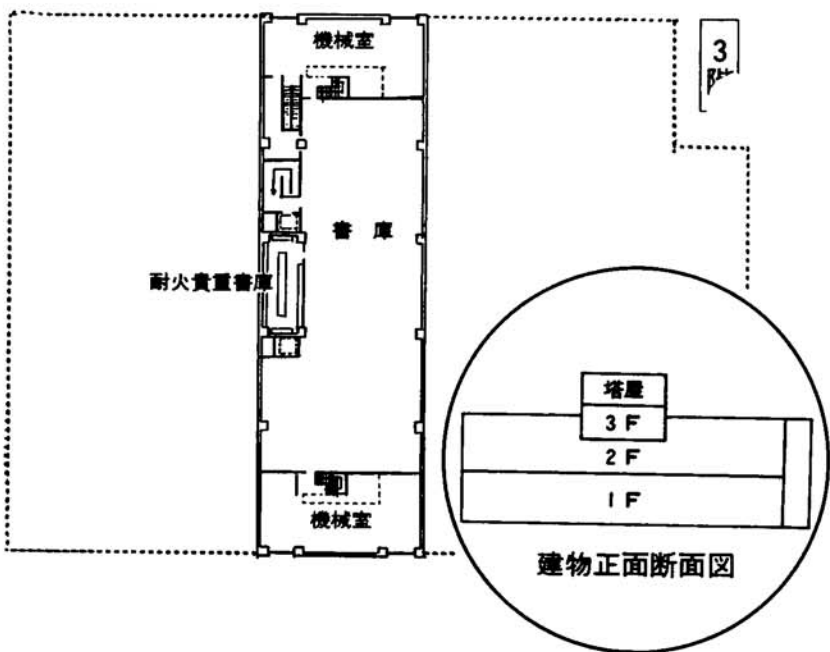
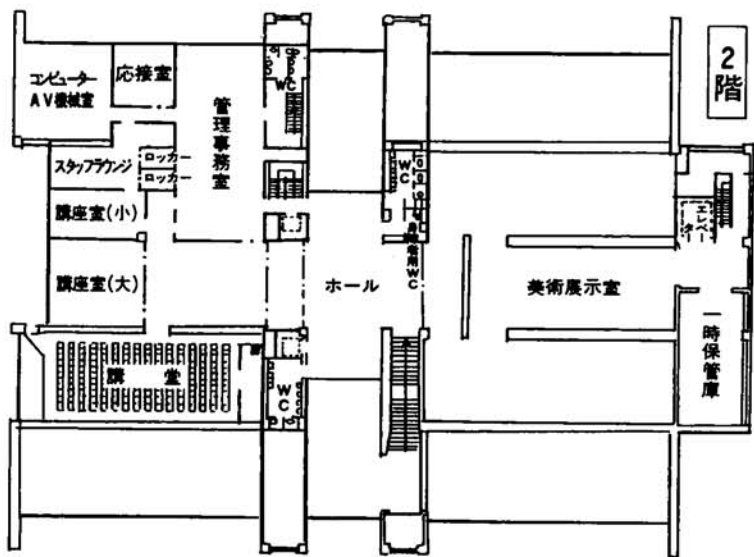
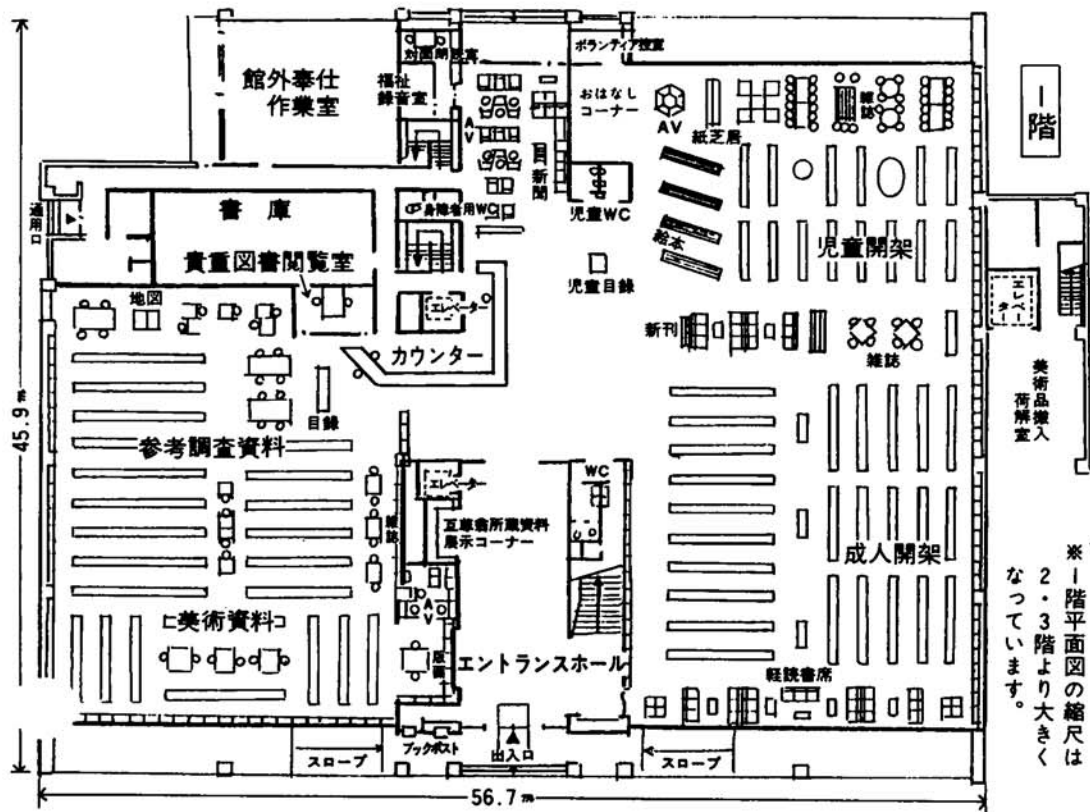

↑1階

貸出しや閲覧、調査・研究など図書館の中心的な機能をすべてこの一階に集中的に配置。利用しやすさを第一に考えての設計です。フロア中央にあるカウンターの右手は、利用者が書架から本を自由に取り出せる開架式の一般貸出スペース（収蔵能力六万冊・五十八席）です。館内でゆっくりと本を読みたいという人は、窓辺のソファへどうぞ。柔かな日差しと落ち着いた読書空間を演出してくれます。雑誌閲覧コーナーをはさんだ奥は、児童サービススペース（三万冊・五十席）。児童書、絵本、紙芝居が豊富にそろっており、またおはなしコーナーもあります。参考調査資料室（三万冊・二

十三席）と美術資料室（二万冊・二十一席）。ここでいろいろな調べ物や研究ができます。また情報メディアの多様化に合わせ、図書資料だけでなく視聴覚資料を備えたAV（オーディオ・ビジュアル）コーナーも設置。より効果的な学習・研究が可能となります。

なお入口にゆるやかなスロープを設け、フロアを段差のない平面にしたり、エレベーターや身障者用トイレを設置するなど、幼児やお年寄り、体の不自由な人にも利用しやすい図書館となるよう配慮しています。また特に目の不自由な人のために対面朗読室や福祉録音室も備えています。

2階のメインは、中央図書館の大きな特色でもある五百二十二平方メートルの広い美術展示室。これまで設備の整った展示場や美術品保管庫がないため、なかなか長岡では開けなかつた大型・良質の美術展の開催が可能となります。



また美術展の関連行事や図書館文化活動に利用できる百九十二席の講堂と四十席、二十席の大・小講座室も備えられています。

3階は、貴重な郷土資料など十六万冊を収納できる書庫（一部耐火貴重書庫）となっています。

雪解け時の クリーン作戦を展開中

長岡市では、市民と行政が力を合わせて、汚れが目立つ春先のまちをきれいにする運動（実施期間・3月下旬～4月15日）を展開中です。

町内会や商店街、団体など地域ぐるみで美しいまちづくりの輪を広げてください。

町内会などで一斉清掃を行ったときの泥やごみの処理は、次のようにしてください。

▷燃えるごみ、燃えないごみ、泥に分けてください。

▷燃えるごみ、燃えないごみは、定例の収集日まで保管し、収集場所に出すようにしてください。

▷泥はできるだけ各町内で処理してください。柿町の不燃物埋立地に運び込んでいただいても結構です。なお埋立地はクリーン作戦の期間中、日曜祝日も午前8時30分から午後4時30分まで受け付けています。

▷多量の泥が出るなどして町内で対応が難しいときは、市で収集します。文化行政室へご連絡ください。ただし農業用排水路の泥は除きます。

クリーン作戦に関するお問い合わせは

市役所文化行政室

☎35-1122 内線450・451

川は私たちの貴重な財産です。アキカンなどの投げすてはやめましょう。



4月は河川美化月間

講座・講義室	13%
レコード	10%
テープ、ビデオなどの試聴コーナー	12%
幼児・児童に紙芝居読み聞かせのできる児童コーナー	10%
展示ホール（ギャラリ）	8%
学生・生徒学習室（個人の資料で自習）	6%
読書、研究等ができる集会所	5%
点字図書、対面朗読室などの身障者室	4%
無回答	9%



一般社会人が調査又は勉強できる個人閲覧机がある室 33%

これからの図書館に一番期待する機能設備は次のうちどれですか？

本を借りて家で読む	62%
館内で読む	16%
自主的な研究	9%
読書グループ活動	2%
学校・受験の勉強	1%
無回答	10%

新館ができたなら、どんなことに一番利用したいと思いますか？

駐車場が必要	20%
利用手続きを簡素化する	19%
館の雰囲気をよくする	12%
本を多くする	8%
行事・集会を多くする	5%
配架・分類をわかりやすくする	4%
雑誌の種類を増やす	3%
無回答	29%

図書館をもっと利用しやすいものにするには、次のようなことが一番必要だと思いますか？

都市整備部に

緑地街路課を新設

長岡市は、より効率的な市政運営を行うため機構の見直しを行い、四月一日から都市整備部、土木部、環境衛生部の三部で、組織の一部を変更しました。

まちを緑にする課と土木課の街路係を統合して「緑地街路課」を都市整備部に新設しました。

これは、公園整備や緑地の推進、街路の整備を都市計画事業として総合的に推進していくために行ったものです。

建築関係の事務を統合

建築審査課と土木総務課の住宅係、建築係を統合し、「建築住宅課」に改めました。これは建築審査課で行っていた建築確認、建築許可、建築相談および指導に関する

事務と土木総務課の公営住宅および住宅建設資金の融資に関する事務を一本化したものです。

これにより市民の皆さんからの住宅問題などに対する相談体制が一層強化されることとなります。

ごみと尿の処理を一本化

環境衛生部では、これまでごみ処理をする環境衛生第一課と、し尿を処理する環境衛生第二課に分かれていました。四月からは業務の効率化を高めるため、ごみとし尿を一括して取り扱

うこととし、この収集を担当する課を「環境衛生業務課」に、また処理を担当する課を「環境衛生管理課」に改めました。

市民の皆さんの行政に対する要求は、ますます多様化しています。これにより行政需要は年々増大し、各部課の事務が専門化、複雑化しています。これらの事務を円滑に行い、行政の簡素化、効率化を図るとともに、市民にとってもより利用しやすい市役所にするため、長岡市は常に見直しを行い、対応してまいります。

市民の皆さんの行政に対する要求は、ますます多様化しています。これにより行政需要は年々増大し、各部課の事務が専門化、複雑化しています。これらの事務を円滑に行い、行政の簡素化、効率化を図るとともに、市民にとってもより利用しやすい市役所にするため、長岡市は常に見直しを行い、対応してまいります。

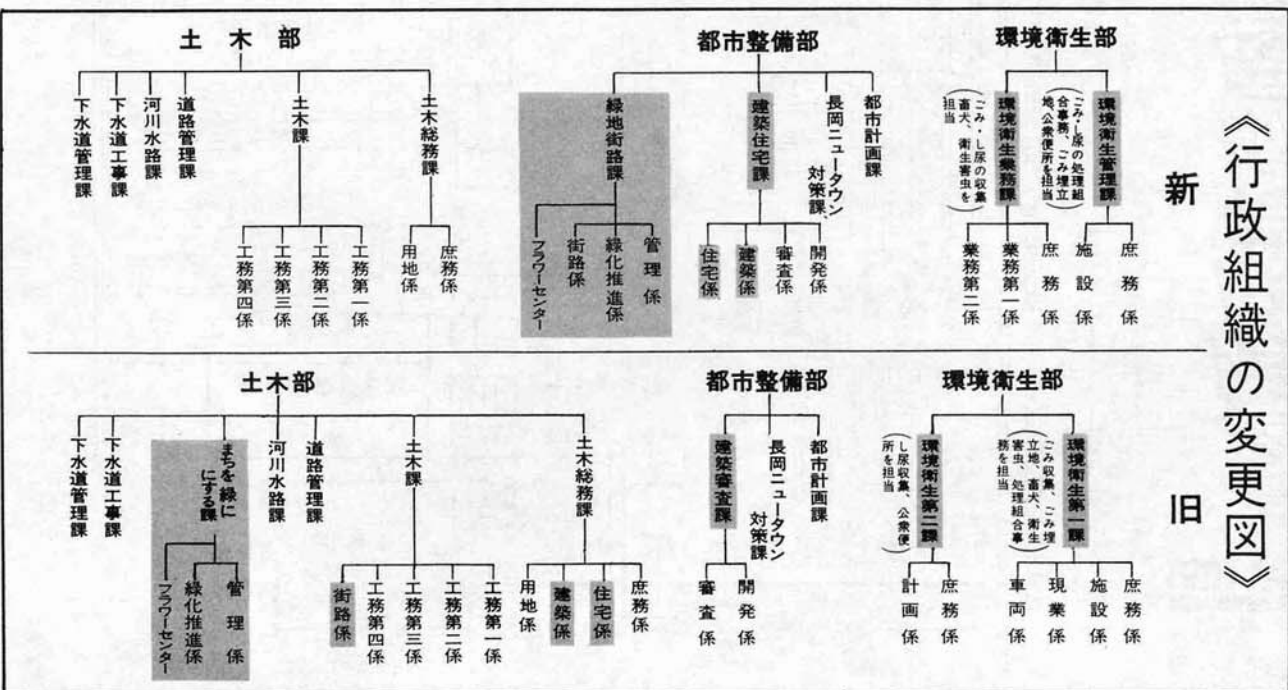

見て、触れて、試そう！ニューメディア

明日を開く

ニューメディア展

5/2(木) 5/6(振休)

講演会
展示会

会場：長岡技術科学大学
主催：長岡市、長岡商工会議所
長岡技術科学大学、新潟日報社

長岡市は、昨年十月通産省のニューメディア・コミュニティ構想のモデル地域として指定を受け、いまその実現に向けて積極的に取

り組んでいます。このニューメディア・コミュニティ構想を実現するためには、市民と行政が一体となって推進していか

ければなりません。そこで市民の皆さんからニューメディアというものについて知っていただくため、「明日の長岡とニューメディア」をテーマに、ニューメディア展を開催します。

内容は、現在ニューメディア関係で活躍中の講師による「講演会」とニューメディア機器を使ったモデルシステムや各種ニューメディア機器の「展示会」です。展示会では、ニューメディアが暮らしや社会、ビジネス、産業界などにどのように活用できるかを、実際

にニューメディア機器を使ってわかりやすく紹介いたします。そして最新の電話機、オフィスオートメーションからビデオテックス(生活映像情報システム)、VAVN(付加価値通信網)、CATV(有線テレビ)などあらゆるニューメディア機器を一堂に集め展示、実演します。

お友達やご家族おそいでお出かけになって、いま話題のニューメディアを直接、見て、触れて、お試しください。

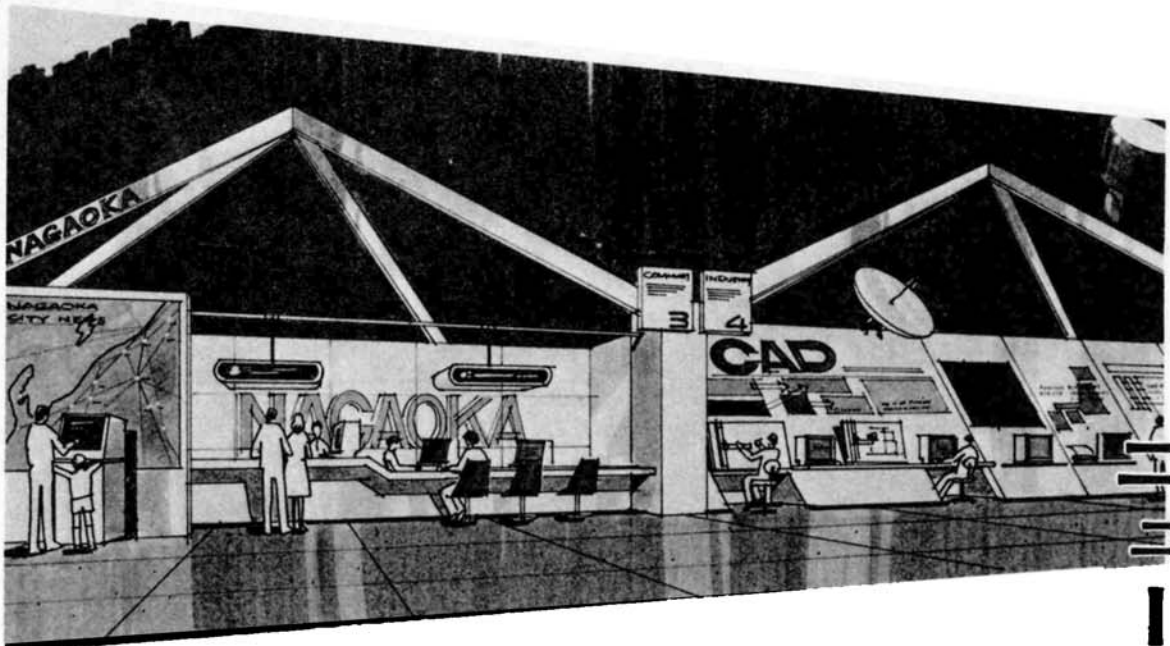

〈ニューメディア講演会〉

時間 PM 1:00~4:00
会場 長岡技術科学大学 A講義室
入場料 10,000円(3日間有効)
*入場券は長岡商工会議所で発売

5/2(木)

- ・ニューメディアへの展望
共同通信社常務理事・原寿雄さん
- ・電話がつくるニューメディア
日本電信電話㈱副社長・北原安定さん

5/3(祝)

- ・高度情報化社会と産業
通産省機械情報産業局長・棚橋裕治さん
- ・長岡市ニューメディア・コミュニティ調査報告会
- ・生活と社会からみた世界のニューメディア展望
ブレイン㈱社長・森口以佐夫さん
- ・ニューメディア分科会の提言

5/6(振休)

- ・ベンチャーとニューメディア
日経マグロヒル社(日経ベンチャー担当)・吉田安伸さん
- ・地域産業とベンチャー
法政大学経済学部教授・清成忠男さん

〈ニューメディア展示会〉

日時 5/2(木)~5/6(振休)AM10:00~PM5:30
(ただし5/6はPM4:00まで)
会場 長岡技術科学大学体育館
*入場は無料です

- ・展示テーマ
 1. あなたの暮らしとニューメディア
 2. あなたの仕事(商店、サービス)とニューメディア
 3. あなたの地域(長岡市とコミュニティ)とニューメディア
 4. 長岡の産業(製造業や農業)とニューメディア
- ・ニューメディア機器、展示実演会

暮らしと社会に役立つ
ニューメディアとは

ベンチャーと
ニュービジネス



★東山ファミリーランド

市営牧場
不燃物埋立地



★交通管制センター

長岡警察署

消防署

★大ぶら火災実験
★消防車試乗
★消防訓練

★バス乗車

★集合

市立劇場前

★定員

Aコース
親子コース

Bコース

★市立劇場

★市役所

ご参加ください

☆初めての方にAコース

☆ちよつと新しいBコース

☆親子で学ぶ親子コース

動く市政教室



★参加費

昼食・バス代を含み一人2,000円。親子は3,000円。(ただし、子供二人以上の場合は一入増すごとに1,000円増し。中・高校生は2,000円)参加費は、当日、受付でお支払いください。一回50人。申込順(お早目に!)

★集合
午前9時までに市役所3階中会議室

★解散

午後4時15分ごろ大手通り(ご希望の方は、市役所でも解散できます)

★コース

Aコース、Bコース、親子コースがあります。団体の日は、A、Bのいずれか希望のコースを選んで申し込みください。

★申込み・問い合わせ

市役所広報課
35-1111

動く市政教室は、いろいろな施設を見学して変わりゆく長岡を自分の目で確かめ、まちづくりについて考えていただくというものです。今年は毎日の暮らしに密接なかわりを持つごみ焼却場や、新しいまちの姿を表わした長岡ニュータウンなどを見学するコースと、新たにオープンした(財)テクノポリス開発機構のハイテックプラザNや長岡警察署の交通管制センターなどを見学するコース、そして、親子コースの三つを設けました。どうぞ家族や友人グループなどで気軽にご参加ください。

団体の日 町内会、PTAなど 50人程度のグループ	個人の日		親子の日 小学3年生以上の親子 親子コース
	Aコース	Bコース	
A、Bコースから選択			
5月 10(金)・15(木)・24(金)・28(火)	8(木)・12(日)	14(火)・29(木)	
6月 4(火)・13(木)	5(木)・11(火)	7(金)・27(木)	
7月 4(木)・7(日)	9(火)	5(金)	26(金)・28(日)
8月 27(火)			25(日)・28(木)
9月 10(火)・11(木)	4(木)	5(木)	
10月 2(木)	4(金)	15(火)	



ハイテックプラザN



日曜日コースは第一下水処理場・ごみ焼却場・フラワーセンターの代わりに科学博物館を見学します。

★長岡技術科学大学

★新産業センター

Bコース

★長岡技術科学大学、ハイテックプラザN、新産業センター

Aコース
親子コース

親子コース

第一下水処理場

ごみ焼却場

フラワーセンター



大手通り

★解散

親子コース

Aコース

Bコース

ニュータウン
いこいの広場
センターハウス
昼食・休憩

いこいの広場

観音山ドライブイン
昼食・休憩

長岡ニュータウン

★緑地
★ワンセクター地区
★薬台中学校

ニュータウン公園

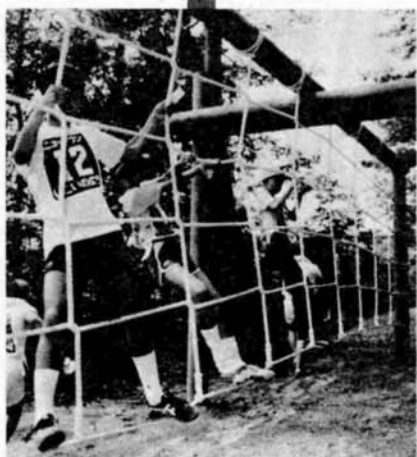

春のもよおしガイド

心はずむ季節
あなたは何を始めますか？



スポーツで春をいきいきと
レクリエーション課 ☎3511222

★ 信濃川を7km 歩こう！
健康ウォークながおか



期日 5月12日(日)
時間 午前8時30分受付
午前10時スタート
午後12時30分アト
ラクシオン
午後1時30分解散
集合場所 市営陸上競技場
対象 市民どなたでも
コース 陸上競技場→信濃川

★ 西中スポーツ教室
4月25日からの毎週
木曜日(一年間)
午後7時～9時
西中学校体育館
市民どなたでも(高校生以下は除く)
30名
円(保険料含む)

★ 左岸堤防→長岡大橋
信濃川右岸堤防→
長生橋→陸上競技場
持ち物 昼食、雨具
申込み 当日現地で直接
※雨天の場合は5月19日(日)に

★ 中島小
長岡高コース：％
中島小コース：％
の毎週月曜日
長岡高コース：％
の毎週木曜日
午後7時～9時
市民どなたでも(高校生以下は除く)
中島小コース：60名
長岡高コース：80名
各コース二千五百円
(初回に徴収)
申込み 4月15日(月)から

★ 初回に徴収
体力づくり体操、バレーボール、バドミントン、卓球など種目別のスポーツ
申込み 4月11日(木)から

★ 長岡ジュニア
バレーボール教室
4月20日からの毎週土曜日(一年間)
午後4時～6時30分
神田小学校体育館
小学3年生から6年生までの男女
各学年20名
年間六千円、(保険料を含む、初回に徴収)
申込み 4月10日(木)から

★ 婦人フオーダンス教室
期日 4月23日(火)までに
申込み 4月23日(火)までに
持ち物 内ばき
参加料 千円(初回に徴収)
定員 100名

★ 長岡ジュニア
バレーボール教室
期日 4月20日からの毎週土曜日(一年間)
時間 午後4時～6時30分
会場 神田小学校体育館
対象 小学3年生から6年生までの男女
定員 各学年20名
参加料 年間六千円、(保険料を含む、初回に徴収)
申込み 4月10日(木)から

★ 長岡ジュニア
バレーボール教室
期日 4月20日からの毎週土曜日(一年間)
時間 午後4時～6時30分
会場 神田小学校体育館
対象 小学3年生から6年生までの男女
定員 各学年20名
参加料 年間六千円、(保険料を含む、初回に徴収)
申込み 4月10日(木)から

グラウンド
テニスコート
ナイター開放
60.5.1～60.10.31

※開放期間中でも、天候の具合や、大会使用等により、開放できない場合があります。



★ 東部剣道教室
期日 4月23日から61年3月27日までの毎週火曜と木曜日
時間 午後7時～8時
会場 千手小学校
対象 小学3年生以上の男女
参加料 入会金千円、年会費四千元
申込みと説明会 4月18日(木)午後6時30分から会場

★ 柔道教室スポーツ少年団
期日 4月から61年3月までの毎週日曜日
時間 午前9時～11時
会場 厚生会館柔道場
対象 小学3年生から6年生までの男女
定員 70名
参加料 年間三千円(保険料含む)
申込み・問い合わせ 長岡柔道会主任指導者 長谷川良夫さん
(新産二丁目、長谷川商店内、☎4616222)

★ 市民体育祭
バドミントン大会兼
東京杯ダブルス選手権大会
日時 5月3日(日)
会場 午前9時から 北部体育館(一般・高校男子)及び厚生会館(一般・高校女子、小・中学生)
対象 市内にお住まいか、通勤・通学する方
種目 市民体育祭
一般男子(A・Bクラス)、一般女子(A・Bクラス)、高小男女、中学男女、小学男女
東京杯
一般男女、高校男女

★ 市民体育祭
サッカー大会兼
第18回春季サッカー大会
一般・高校の部
日時 5月12日(日)
会場 午前9時から 第二スポーツ広場
対象 市内にお住まいか通勤・通学する方
25名以内(監督・コーチを含む)
参加料 一チーム二千円
申込み 5月8日(木)午後5時までに参加料を添えて、長岡サッカー協会事務局(千手三、高幸スポーツ店内)へ ☎321103



長岡市民 早起き野球大会

期日 5月12日(日)～6月下旬(予定)
時間 午前5時20分試合開始
会場 河川公園、スポーツ広場ほか
対象 市内にお住まいかお勤めの社会人
チーム 1チーム20名以内(監督を含む)
参加料 1チーム5,000円
抽選会 4月24日(木)、午後6時から
厚生会館中ホール
申込み 4月19日(金)までに、参加料とメンバー表を添えてレクリエーション課へ

おはようサイクリング

期間 4月28日～7月21日 毎週日曜日計13回
時間 午前5時40分～7時(5時40分集合)
集合場所 赤城神社、大島西公園、表町小、上川西小、川崎小、東新町公園、厚生会館、下川西小、中越高(新校舎)、宮内中央公民館、浦瀬バス停、関原公園、千手小
参加料 700円(保険料を含む)
申込み 4月20日(木)までに参加料を添えて、最寄りの自転車店又はレクリエーション課へ

※ 小学4年生以下の方は、家族(18歳以上)の方といっしょに参加してください。



★ 市民体育祭
サッカー大会兼
第18回春季サッカー大会
一般・高校の部
日時 5月12日(日)
会場 午前9時から 第二スポーツ広場
対象 市内にお住まいか通勤・通学する方
25名以内(監督・コーチを含む)
参加料 一チーム二千円
申込み 5月8日(木)午後5時までに参加料を添えて、長岡サッカー協会事務局(千手三、高幸スポーツ店内)へ ☎321103

登録制	団体開放	個人開放	区分
体一 育教	バドミ ン	バドミ ン	種目
西中	長岡高 木	長岡高 木	開放校
中	中	中	曜日
木	木	木	時間
19時～21時	19時～21時	18時～20時30分	18時30分～21時

種目別
スポーツ
学校開放
60.4.11～61.3.31

学校体育館で
お好きなスポーツを
利用方法 個人開放は、各解放
校で直接受付
利用料 無料



余暇の活用、ふれ合いを大きく サンライフ長岡 ☎(36)7200

トレーニング教室 健康相談

★期間 5月～6月の毎週1回
★コース 中高年齢者、ママさん、ヤングミドルの各コース
★参加料 各コース5,000円
(トレーニング室年間使用料を含む)
★定員 各コース30名
★申込み 4月10日(水)～4月25日(木)

・中高年齢者コース (毎週水曜日)
対象 45歳～65歳の男女
時間 午前10時～11時30分
・ママさんコース (毎週金曜日)
対象 既婚女性
時間 午前10時～11時30分
・ヤングミドルコース(毎週水曜日)
対象 18歳～44歳の男女
時間 午後6時30分～8時

トレーニングの前に嘱託医師による健康相談をどうぞ
日時
★5月12日(日) 午前10時～正午
★4月9日(火)、5月10日(金) 午後2時～4時
★5/6(水)、5/13(水)、5/20(水)、5/27(水) 午後6時30分～8時

趣味創作教室

★対象 市民どなたでも
★参加料 1,500円 (籐細工教室は他に材料費3,000円)
★申込み 4月10日(水)～4月25日(木)

教室名	定員	期間	時間
盆栽教室	30名	5月～11月 毎週木曜日 (ただし、各月第4週日は日曜日)	午後6時30分～8時 (日曜 午前10時～11時30分)
焼物教室 (初心者コース)	25名	5月～11月 第1・第3金曜日	午後6時30分～8時
焼物教室 (創作コース)	25名	5月～11月 第2・第4金曜日	午後6時30分～8時
七宝教室	30名	5月～9月 第1～第3水曜日	午後6時30分～8時
時珍教室 (神風流)	30名	5月～7月 毎週金曜日	午後6時30分～8時
籐細工教室	各25名	5月の毎週火曜日	午前9時30分～11時30分 午後6時30分～8時30分

体育教室

体を動かして、健康な毎日を
お問い合わせはレクリエーション課 ☎(35)1122

会場	厚 生 会 館					北 部 体 育 館		
	幼年体育教室	青年スポーツ教室	婦人スポーツ教室	市民スポーツ教室	若返り教室	体育教室		ジュニア・スポーツクラブ
対象	小学2-3年生	青年男女	婦人	成年男女	55歳以上の男女	一般市民		小・中学生の男女
定員	100	100	50	100	100	各コース100名		各コース50名
期間	4/11～翌年3/31 毎週水曜日	4/11～翌年3/31 毎週水曜日	4/11～翌年3/31 毎週水曜日	4/11～翌年3/31 毎週水曜日	4/11～翌年3/31 毎週水曜日	4/11～翌年3/31 毎週水曜日		4/11～翌年3/31 毎週水曜日
時間	16:00～17:15	18:30～20:30	10:00～正午	18:30～20:30	13:30～15:15	10:00～12:00	13:00～15:00	18:30～20:30
内容	・リズム運動 各種ゲームなど ・仲間づくりと基礎体力運動能力を養成	・トレーニングの理論と実践 ・各種スポーツゲームなど	・美容体操及びトレーニング、フォークダンス ・各種スポーツゲームなど	・健康体操及びトレーニング ・各種スポーツゲーム ・ダンスなど	・若返り体操 ・各種ゲーム ・民謡など ・仲間づくりと体力づくり	・基礎体力づくりと仲間づくりをめざす ・基礎体力づくり ・バレーボール、パドミントン、卓球等の種目別スポーツ		・種目別のスポーツをととして、体力の向上と各種目の基本技術の習得をめざす
受付の日時と場所	4/11(水) 16:00～17:00 厚生会館 大ホール	4/11(水) 18:00～19:00 厚生会館 大ホール	4/11(水) 10:00～11:00 厚生会館 大ホール	4/11(水) 18:00～19:00 厚生会館 大ホール	4/11(水) 13:30～14:30 厚生会館 大ホール	4/11(水) 9:30～10:00 12:30～13:00 18:00～18:30 北部体育館スポーツフロア		4/11(水) 16:00～ 受付及び保護者説明会を行ないますのでお集まりください 北部体育館スポーツフロア
・込時 ・用意 ・する ・もの	・参加費 6,000円 ・連絡用封筒10枚 (あて名の箇所に自分の住所・氏名を記入し切手をはったもの。)					・参加費 6,000円 (年間) ・親子で参加する場合は1人分は半額		・参加費 6,000円 (年間)

あなたもチャレンジ!

身体障害者スポーツ教室

卓球教室



期日 5月8日、5月15日、5月22日、5月29日 各水曜日、合計4回
時間 午後6時30分～8時30分
会場 社会福祉センター
対象 身体障害者、及び障害者とともにスポーツ活動をしようとする方、20名程度 (車いすの方も参加できます)
参加料 無料
申込みとお問い合わせ 4月26日(金)までに福祉課、障害福祉係 (内線235・236)

山開き

期日 4月21日(日) 小雨決行
コース 八方台休暇センター
集合 城山コース
行先 火打沢コース
森立コース
Aコースは、午前8時30分までに普濟寺へ(栖吉行バス大門口下車)
Bコースは、午前9時までに成願寺温泉へ(温泉の駐車場は使用できません)
Cコースは、午前9時までに成願寺温泉へ(温泉の駐車場は使用できません)
服装 キヤラバンシューズが長くつ
持ち物 昼食、水筒、雨具、軍手
参加料 無料(みそ汁なし)
申込み 当日現地
その他 開催有無の決定は、当日午前6時30分です。
☎(35)1123へお問い合わせください。
※小学4年生以下の方は、保護者と一緒に参加してください。

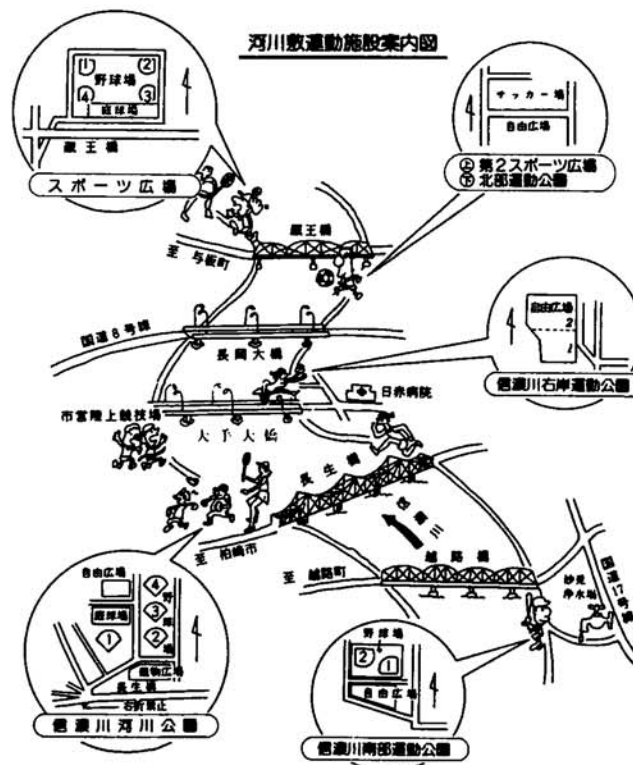

施設名	供用開始日	一般使用	大会使用
河川公園	5月31日まで	5月31日までの貸出しを4月20日午前10時から、厚生会館で行います。	7月31日までの貸出しを4月15日(月)から4月19日(金)まで、厚生会館で受け付けます。
スポーツ広場	4月13日(日)	5月31日までの貸出しを4月20日午前10時から、厚生会館で行います。	7月31日までの貸出しを4月15日(月)から4月19日(金)まで、厚生会館で受け付けます。
右岸運動公園	4月21日(日)	5月31日までの貸出しを4月20日午前10時から、厚生会館で行います。	7月31日までの貸出しを4月15日(月)から4月19日(金)まで、厚生会館で受け付けます。
第二スポーツ広場	4月21日(日)	5月31日までの貸出しを4月20日午前10時から、厚生会館で行います。	7月31日までの貸出しを4月15日(月)から4月19日(金)まで、厚生会館で受け付けます。
北部運動公園	4月21日(日)	5月31日までの貸出しを4月20日午前10時から、厚生会館で行います。	7月31日までの貸出しを4月15日(月)から4月19日(金)まで、厚生会館で受け付けます。
悠久山野球場	4月21日(日)	5月31日までの貸出しを4月20日午前10時から、厚生会館で行います。	7月31日までの貸出しを4月15日(月)から4月19日(金)まで、厚生会館で受け付けます。
北中ナイター施設	4月21日(日)	5月31日までの貸出しを4月20日午前10時から、厚生会館で行います。	7月31日までの貸出しを4月15日(月)から4月19日(金)まで、厚生会館で受け付けます。
宮内中ナイター施設	4月21日(日)	5月31日までの貸出しを4月20日午前10時から、厚生会館で行います。	7月31日までの貸出しを4月15日(月)から4月19日(金)まで、厚生会館で受け付けます。

※供用開始日は、天候やグラウンド整備の状況により変更する場合があります。

屋外スポーツのシーズン到来!
お申込みは施設課(厚生会館) ☎(35)2010

内閣総理大臣杯
三世交代交流ゲートボール大会
—長岡地区大会—(雨天決行)

日時 5月26日(日)、午前8時30分受付
場所 悠久山公園自由広場
参加資格 男性65歳以上(4月2日現在)
女性65歳以上(4月2日現在)
子供は中学3年生以下
登録 一チーム監督を含め10名以内(女性と子供を各2名以上含むこと)
競技 一チーム5名で行う(女性と子供を各1名含む)
参加料 一チーム千円
申込み・問い合わせ 4月20日までに、(社)長岡青年会議所事務局 ☎(34)10069

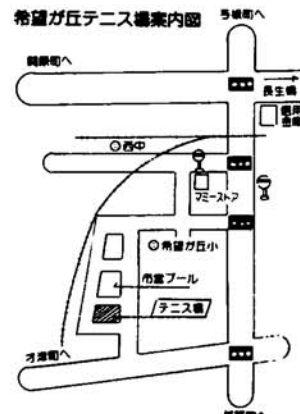

5月1日オープン
希望が丘テニス場
☎(29)1082
準全天候型コート8面

▼時間 午前5時30分～午後7時
▼使用料 一面一時間あたり六〇〇円
▼使用方法 使用する日の一か月前から現地受付(電話でも可)コートがあいている場合は随時使用できます。

コース	利用区分	使用者	回数
ナイター	18:15～21:00	中学生以下	1000円
夕方	18:30～21:18	中学生以下	1000円
午後	12:8～15:12	中学生以下	1000円
午前	8:30～12:30	中学生以下	1000円
5早	8:30朝	中学生以下	1000円

★東山テニス場 ☎(34)2222

コース	利用区分	使用者	回数
コート	1回	個人	1000円
コート	2時間	個人	1000円
コート	1回	個人	1000円
コート	2時間	個人	1000円
コート	1回	個人	1000円
コート	2時間	個人	1000円

★ニュータウンの広場
☎(47)00888

テニスコートを除く施設
コート 10月 午後5時から
コート 9月 午後6時から
コート 5月 午後6時から
コート 5月 午後7時から

使用目的	使用者	使用料の額
アマチュアスポーツの個人及び団体の練習に使用する	個人	1000円
アマチュアスポーツの個人及び団体の練習に使用する	個人	1000円
アマチュアスポーツの個人及び団体の練習に使用する	個人	1000円
アマチュアスポーツの個人及び団体の練習に使用する	個人	1000円
アマチュアスポーツの個人及び団体の練習に使用する	個人	1000円
アマチュアスポーツの個人及び団体の練習に使用する	個人	1000円

4月21日供用開始
各運動施設



申込み 水泳教室を除き、4月14日(日)から4月21日(日)までに会費等を添えて直接センターへお申込みください。定員になりしだい締め切ります。なお、水泳の各教室は、4月14日(日)午前9時30分から10時まで受け付けます。定員をこえた場合は抽選をし、定員に満たない場合は、4月18日まで先着順に受け付けます。会費をお持ちの上、センターまでお出かけください。

教室名	対象	定員	会費等	回数
英語	小4以上	30人	2,000円	10回
工芸	小1以上	20	700円	10回
絵画	小1以上	20	700円	10回
楽器	小3以上	20	700円	10回
理科	小3以上	20	700円	10回
鉄道模型	小4以上	30	700円	10回
電気工作	小4以上	20	700円	10回
無線	小4以上	20	700円	10回
天文	小3以上	20	700円	10回
初心者水泳	小3以上	40	700円	6回
親子水泳	小1以上	25組(50人)	700円	6回

楽しい教室(前期) 会員募集! 土曜日の午後と日曜日に実施

日時	内容	日時	内容
★ 4月17日(木) 19日(金)の最初に晴れた夜	★ 星空を見る会(無料)	★ 4月28日(日)、5月3日(金)、午後1時30分	★ 子ども映画劇場(無料)
★ 4月28日(日)、5月3日(金) 午後1時30分	★ 親子連が、にぎわう	★ 5月5日(日) 午後7時~8時30分	★ 子ども映画劇場(無料)
★ 5月17日(木) 19日(金)の最初に晴れた夜	★ 星空を見る会(無料)	★ 4月28日(日)、5月3日(金) 午後1時30分	★ 子ども映画劇場(無料)

★ 子ども文化劇場(無料) 5月5日(日) 午後1時30分~3時

★ 親子手芸教室 5月6日(日) 午後1時30分~3時

★ 親子手芸教室 5月11日(木) 午後1時30分~3時



★ 親子手芸教室 5月11日(木) 午後1時30分~3時

★ 親子手芸教室 5月11日(木) 午後1時30分~3時

元気な子ども、親子連が、にぎわう 青少年文化センター ☎(34)13055

自動車文庫(ながおか号)巡回日程

巡回月日(曜日)	巡回場所・貸出し場所					
	午前			午後		
4/15(月)	9:20 高野(改修センター前)	10:15 渡場(長岡橋工前)	10:50 下柳(公民館前)	1:20 巻島(松永産前)	1:55 横山(町永木型前)	2:50 江陽団地(越前酒前)
4/16(火)	9:35 大積(公民館前)	10:20 希望が丘(下田商店前)		1:20 美沢3丁目(警察団地)	2:15 十日町(農協前)	3:15 六日市(小学校前)
4/17(水)	9:30 百東(神社前)	10:20 稲葉(団地中央)	11:00 柳平(原田製作所前)	1:20 宮内8丁目(加藤製菓前)	2:00 宮内5丁目(高彦神社)	3:00 宮栄3丁目(市営7号前)
4/18(木)	9:20 幸町(医師会前)	10:10 前島(託念寺前)	10:50 滝谷(農協前)	1:20 川崎6丁目(相田宅前)	2:10 旧悠久山駅(警察団地)	3:00 若草・中貴(多川宅前)
4/19(金)	9:30 深沢(今井商店前)	10:00 才津(杉商店前)	10:40 大島新町3(児童公園)	1:20 悠久町(中貴製菓前)	2:10 土合(博愛会前)	3:10 上条(佐藤商店前)
4/20(土)	9:20 南保(公民館前)	10:00 王番田(長部宅前)	10:40 上除五荘山(集会所前)	1:20 緑町3丁目(越前酒前)	2:30 緑町1丁目(山本商店前)	
4/21(日)	9:20 琴平3丁目(田辺荘前)	10:10 北園町(双葉工前)	11:00 寿3丁目(朝野製作所前)	1:20 関原2丁目(高野宅前)	2:00 上除北原(小片宅前)	3:00 上除松が丘(農地前)
4/22(月)	9:20 北山2丁目(みやげ宅前)	10:10 下山2丁目(金井納内前)	11:00 大島本町2(農協前)	1:20 鉢伏(公民館前)	2:10 城南団地(団地中央)	3:10 高町団地(北林宅前)
4/23(火)	9:25 水穴(津澤宅前)	10:10 水田4丁目(中西宅前)	10:55 新保2丁目(石沢木型前)	1:20 美園(小竹商店前)	2:20 永田1丁目(ふじや輪前)	3:10 堀金(丸山宅前)
4/24(水)	9:20 川崎3丁目(子ども遊前)	10:40 川崎2丁目(資通団地)		1:20 中沢2丁目(中沢教育前)	2:20 中沢4丁目(竹内学園前)	3:10 金房・住吉(中貴公園)

★ 春の植物を観察する会 5月12日(日) 午前10時~午後3時

★ 野鳥相をしらべる会 4月28日(日) 午前8時~正午

★ 親子手芸教室 5月11日(木) 午後1時30分~3時

★ 親子手芸教室 5月11日(木) 午後1時30分~3時



★ 読者のつどい 4月26日(日) 午後7時~9時

★ 子どもの本を眺む会 4月23日(火)

★ 科学博物館 ☎(35)0184

★ 野鳥相をしらべる会 4月28日(日) 午前8時~正午

市民の文化・情報センター 互尊文庫 ☎(32)0658

主任配管工講習会 5月23日(木) 午後1時30分~4時

主任配管工資格認定試験 6月1日(土)・2日(日) 午前10時~午後5時

市立劇場ガイド ☎33-2211

6/9(日) 飛行船めぐりみ人形劇 「白雪姫」

4/22 前売開始

7/14(日) 松竹大歌舞伎長岡公演

4/13 前売開始

6/27(木) 津軽三味線 高橋竹山演奏会

4/13 前売開始

春の植木まつり 庭木や花苗の即売会 4月19日(金)~4月22日(日)

庭木と錦鯉の展示即売会 5月3日(日)~5月6日(振休)

悠久山観桜会 4月15日(月)~4月30日(木)

悠久山お花見のどくらべ大会 4月28日(日)

消費生活センター ☎(32)0022

★ ちらしの1日教室 4月16日(火) 午後1時30分~3時30分

★ ちらしの講座 4月22日(日) 午後1時30分~3時30分

マイホームの建設に

耐雪住宅や融雪式屋根住宅にも融資します

資金の種類	貸付限度額
一般住宅	4,000万円
耐雪住宅	7,000万円
融雪式等	8,000万円
併用資金	1,100万円
建設資金	6,000万円
併用資金	9,000万円
改良資金	1,000万円
宅地購入資金	5,000万円

- 資金の用途
- (1) 一般住宅建設資金 新築
 - (2) 一般住宅併用資金 幅員6m以上の道路に面し、面積150㎡以上400㎡未満の宅地に
 - (3) 耐雪住宅建設資金 建築確認申請で、設計積雪量2.5m以上として確認を受けて建築される新築住宅
 - (4) 耐雪住宅併用資金 (2)と(3)の要件を備えた土地付建売住宅の購入
 - (5) 融雪式等屋根住宅建設資金 平年雪に対して融雪処理が期待できる屋根構造を備えた新築住宅(地下水放流融雪方式は除く)、又は、自然落雪方式で屋根こう配がおおむね1/10(2%)以上で堆雪余地が十分ある宅地に建てられた新築住宅
 - (6) 融雪式等屋根住宅併用資金 (2)と(5)の要件を備えた土地

勤労者住宅建設資金
職場に労働組合がなくとも利用できます

対象 長岡市民で市税を滞納していない勤労者

資金の用途 住宅の新築、購入または増築(市内)

受付期間 4月16日

資金の種類	限度額	利率(年)	返済
一般住宅	4,000万円	5.5%	20年以内
耐雪住宅	8,000万円	5.5%	20年以内
融雪式等	6,000万円	5.5%	20年以内
併用資金	1,000万円	5.5%	10年以内

4月25日まで労働金庫長岡支店か同北支店へ
詳しいことは 商業観光課へ
☎(35)11122

▼**マンション「タウンハウス中島」**
募集戸数 5戸(4階建)
分譲価格 1,745万円~1,960万円
融資等 住宅金融公庫970万円5.5%(段階金利適用外) 公社補足立替250万円4.5% 自己資金分譲価格の1割

▼**戸建住宅「長岡ニュータウン」**
募集戸数 1戸(5K・車庫付)
分譲価格 2,096万円
融資等 住宅金融公庫720万円5.5%(段階金利制) 長岡ニュータウン特別融資最高700万円5.5% 公社補足立替400万円6.0% 自己資金276万円

お問い合わせ及び受付場所
長岡市役所建設住宅課住宅係
☎(35)11122(内線三三六) または
新潟県住宅供給公社建設部分譲課
☎252-6610-184



**望ましい家庭教育を
社会教育課☎(35)11122**

中学・高校生をもつ 母親教室

知的、論理的に思考力が伸び、社会的関心も高まる反面、精神的動揺の激しい年代の子供の発達課題をとらえながら、望ましい家庭教育のあり方を学びます。

期間 5月15日(水)~9月26日

付建売住宅の購入
(7)融雪式等屋根住宅改良資金
既存住宅の屋根を建築面積の1/2以上又は30㎡以上を融雪式屋根に改良(地下水放流融雪式は除く)、又は、堆雪余地が十分ある宅地の既存住宅の屋根をこう配をおおむね1/10(2%)以上の自然落雪式に改良

(8)宅地購入資金 公的事業主体が造成し分譲する宅地の購入

利率 年5.5パーセント
返済 20年以内元均等月賦償還(ボーナス併用も可能)ただし融雪式等屋根住宅改良資金は10年以内

受付 4月16日~5月15日
取扱金融機関 北越銀行、第四銀行、大光相互銀行、新潟相互銀行、長岡信用金庫、労働金庫、市内各農業協同組合

詳しいことは 建築住宅課へ
☎(35)11122

偏差値について、家庭の間関係、生徒のなやみ

小学生ファミリー教室
子供の人格形成上重要な小学生期の特性を理解し、家庭教育はどうあつたらよいかを考えます

期間 5月15日(水)~9月25日(水)
主に水曜日計10回
時間 午前9時50分~正午
会場 中央公民館
定員 60人(先着順)

1,000円(初回徴収)
申込み 5月10日(金)までに電話で社会教育課へ

内容 今子供をとりまく環境は、あなたの子供は学校の欲求をどうとらえどのように対応するか、学習にもえる子にするには、性の問題で子供とつき合う、私の家庭教育論、子供の発達と家庭教育、差別・いじめの問題

定員 30人
申込み 4月16日までに中央公民館へ
内容 (ゲストの都合で変更もあります)
1/4 ベネズエラからこんにちは
1/4 若いカップル、フリット夫妻(技大とアフリカ体験記)
1/4 青年海外協力隊OB羽吹さんを囲んで大陸移住をめざす
1/4 地球人「私」のできること(1)「ふるさとの中で」
1/4 私のニッポン日記
1/4 外国人作家の見た日本
1/4 フィナーレ 地球人「私」のできること(2)「みんなともだち」



すみれ教室(着つけコース)

働く女性の皆さんも参加できるよう、夜間に開催する趣味教室です。

期間 5月10日(金)~10月25日(金) 毎回金曜日計15回
時間 午後6時30分~8時30分

コース 定員 会場
70 全
中央公民館
1% 中央公民館
1% 長岡市市民館
1% 治金館

主な学習内容 和服の着方、生活に密着した技術と知識の修得と工夫
基本から細字・色紙などの基礎練習

講師 甲野三郎

ママさん大学講座

期間 5月14日(火)~11月12日(火) 毎回火曜日計15回
時間 午前10時~正午
会場 中央公民館
参加費 1,000円(現地学習のバス代は各自負担)
定員 120人

内容 ○新長岡発展計画の心の心、子の心、時事問題
○少年の非行の実態と防止等
○現地学習そのほか……

世界の青年と知り合おう
地球人になる

期間 4月18日~5月30日までの毎
回水曜日計6回
時間 午後6時30分~8時30分
会場 中央公民館(柳原分庁舎4階)
参加費 1,000円(初回徴収)

日本語でOK
肩のこらない楽しいという
世界の青年と知り合おう
地球人になる

期間 4月18日~5月30日までの毎
回水曜日計6回
時間 午後6時30分~8時30分
会場 中央公民館(柳原分庁舎4階)
参加費 1,000円(初回徴収)

各講座・教室の
申込み方法

①書製往復はがき一枚につき一コースを明記し、長岡市柳原町二番地一「長岡市中央公民館」へ4月20日(土)当日消印有効)までにお申し込みください。

②往復はがきは、下記の記入例のようにお書きください。

③書道については「成人教室」

すみれ教室

書道A又は「すみれ教室書道」と明記してください。

④定員を超えた講座・コースについては、4月25日(土)午前10時から中央公民館で公開抽せんを行います。

⑤申し込みされた方に抽せんの結果を4月末日頃までにはがきでご連絡します。

《往復はがき記入例》

(往) (表) 長岡市柳原町二番地一 長岡市中央公民館

(裏) (裏) 長岡市中央公民館

(復) (表) 何れも記入しないでください

(裏) 何れも記入しないでください

成人教室

会場 中央公民館
回数 各コースとも15回
参加費 1,000円(教材費は別)
成人教室には下表の各コースがあります。初心者向けに楽しく学べます。

※今回の募集のほかに、市政だより5月号で書道日を、8月号でパソコン入門・油絵・民謡を募集する予定です。どうぞお楽しみに

あなたも参加してみませんか
中央公民館☎(32)0437

内容 高度情報化社会における新しい情報システムを実際に機器を見たりしてやさしく解説していただきます。

成人の方となくても

期間 5月21日(火)~10月1日(火) 毎回火曜日計10回
時間 午後6時30分~8時30分
会場 中央公民館

成人教室

参加費 1,000円(現地学習のバス代は各自負担)
定員 100人

内容 長岡を中心とした近世の歴史と文化を学ぶ。「長岡城下町の建設」「牧野忠辰の事績」「越後の木喰仏」現地学習など……



成人教室(油絵コース)

会場 中央公民館
回数 各コースとも15回
参加費 1,000円(教材費は別)
成人教室には下表の各コースがあります。初心者向けに楽しく学べます。

コース	定員	期間	時間	主な学習内容	講師
書道A	40	%-%(火曜日)		基本から細字・色紙などの基礎練習	甲野三郎
拓本	20	%-%(水曜日)	10:00-12:00	採拓の心得と基礎技術の修得	廣藤茂吉
写真	25	%-%(水曜日)		カメラの扱い方、フィルムの出し入れ、撮影の基本	田中 頌
表具	24	%-%(火曜日)		掛軸の知識、扱い方と作成	星野徳三郎
水墨画	30	%-%(水曜日)	13:30-15:30	墨絵の基礎、色紙の練習など	西脇 著波
版画	25	%-%(水曜日)		単色から多色刷の基礎を学ぶ	鈴木周之輔
水彩画	25	%-%(金曜日)		スケッチを中心とした基礎練習	高田 栄司
油絵	30	%-%(水曜日)	18:30-20:30	油絵の描き方の初歩を学ぶ	沢田 和夫

お問い合わせは衛生課へ

内線291、292、293

赤ちゃん相談

対象 59年10月生まれの乳児
期日 4月15日(月)～阪之上、中島表町、神田、新町、川崎、川崎東、四郎丸、豊田、千手、大島、希望が丘、富曾亀の学区
4月16日(火)～その他の学区
会場 厚生会館
時間 午後1時～3時
内容 保育相談 離乳相談ほか

妊産婦、乳児医療費の支払方法を変更します

妊産婦、乳児医療費助成制度の医療費の支払いは申請書を持参の方に窓口で現金を支払っておりましたが、5月から口座振込みとすることになりました。
該当する方には後日、口座番号等の照会をいたします。
担当 庶務係 ☎(内線294)

妊婦一般健康診査の無料券を発行します

妊娠中の病気の早期発見、早期治療を図り、妊婦の健康を守るため、4月1日から一般健康診査の無料受診券を発行します。
なお妊産婦の医療費の助成については、低所得者だけを対象とすることになりました。
担当 庶務係 ☎(内線294)

お問い合わせは 老人福祉課へ

内線247、248、249

早ければ治るガンです まず検診を!!

子宮頸がん検診

下記の医療機関で都合のよい日に直接検診を受けてください。
期日 5月1日～12月14日
対象 30歳以上の方
負担金 1,000円
持参するもの 保険証

Table with 5 columns: 施設名, 電話, 検診曜日, 検診時間. Lists various medical facilities and their operating hours for cervical cancer screening.

お知らせ

胃がん検診

対象 40歳以上の方
時間 午前8時30分～10時30分
負担金 500円
申込み 随時(お早目に電話で)

Table with 3 columns: 期日, 会場. Lists screening dates and locations for stomach cancer.

あなたの健康相談室 (無料)

対象 40歳以上の方
時間 午後1時～3時
会場 柳原分行舎(休日急患診療所)

Table with 3 columns: 期日, 相談内容, 担当者. Lists consultation topics and staff members.

生活リハビリ教室

いっしょに体操をしたり、大きな声を出して歌ったり、作品をつくったりしませんか。
対象 40歳以上の方で、脳卒中や日常生活などで身体の運動が不自由な方のうち、通所できる方
会場 社会福祉センター
実施期間 5月中旬～11月上旬
詳しいことは 老人保健係まで

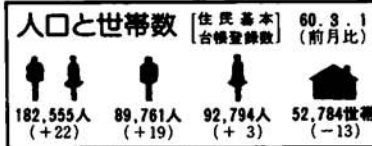

「4月から国民健康保険と国民年金の保険料が変わります」

国保事業は医療費の値上り、人口の高齢化等による医療費の上昇で、国保財政は非常に苦しくなっています。国保財政の健全化を図るため4月から保険料を平均9.8%引き上げさせていただきます。
助産費の支給額は4月1日以降の出産から8万円を10万円に改定しました。
また、国民年金についても、給付と負担のバランスをとるため、4月から、国民年金保険料を月額6,740円に改定されました。保険料は4月30日までに一年分を一括前納すると割引される制度もあります。

商業統計調査にご協力を
商業統計調査が5月1日現在で全国一斉に行われます。この調査は、卸売業、小売業を営んでいるすべての商店が対象になります。4月下旬から5月上旬にかけて調査員がお伺いします。
「車いす」の貸出しをやっています
障害者で旅行などのため、車いすを短期間必要とするときにご利用ください。対象 身体障害者で旅行、レクリエーションなどを

身が障害者手帳交付申請中で車いすの給付を受ける予定の人。手術後で在宅の人。その他、車いすが必要と認められる人。貸与期間 2か月を限度とし、手続きは、福祉課障害福祉係(窓口9番)で、福祉課備付けの「車いす貸与申請書」を提出し、車いす借用書と引換えに貸出しを受けてください。(印鑑をこ持参ください)

犬の登録と狂犬病注射
今年度から予防注射は一年一回になります。登録申請の取扱いが一部変更になりました。
案内はがきが届いた方は、必要事項を記入し、確認印を捺印のうえ、当日会場へご持参ください。初めに登録された方は印鑑をご持参ください。
料金 一頭 四、七〇〇円
▼どこの会場でも結構です。▼犬をおさえることのできる方が連れてきてください。▼愛犬手帳をご持参ください。

Table with 4 columns: 月日, 会場名, 集合時間. Lists vaccination dates and locations for rabies and dog registration.

60年度 固定資産課税台帳の縦覧は
4月30日(火)から4月22日(土)まで(日曜は除く)
場所 資産税課(市役所2階)と太田出張所
本年度は、固定資産の評価替えの年度でもありますので課税台帳を縦覧されて所有資産の内容をお確かめください。縦覧には印鑑が必要です。(本人以外の場合は委任者の印鑑も必要です)。

さくら園のアイ・サービス
深沢町にある「さくら園」では、身体が虚弱で日常生活に支障のあるお年寄りのため、次のような各種のサービスをを行っています。
＜サービスの内容＞
・入浴サービス
・食事サービス
・輸送サービス
・日常動作訓練
・家族介護者教育
・生活指導
利用料金 一回1,000円
さくら園専用車(リフトバス)で自宅まで迎えに行きます。施設の看護婦や寮母が入浴や食事等

老人居室整備資金の貸付け
60歳以上の高齢者同居し、高齢者の専用居室の増改築を必要とする方で、自力で増改築工事を行うことが困難な場合に貸付けするものです。
貸付限度額 一世帯 133万円
利率 年3.2%
償還方法 10年以内の元利均等月賦
受付期間 4月10日(火)～4月30日(火)
詳しいことは 老人福祉課老人福祉係へ

災害援護資金の貸付けについて
得総額300万円未満
貸付限度額 60万円
償還期間 10年(うち据置期間3年)
利率 年3%
申込み 4月30日(火)までに庶務課(市役所2階)へお問い合わせ
庶務課 ☎内線 二四一

ラジオ広報版
BSN「長岡市だより」3分番組 月1日曜日 午前11時から

消火器の悪質な訪問販売が行われています
「さつぱり断りましょう」
最近、紺色の作業服を着て、消防署の者と偽って、価格の高い消火器を押し付ける悪質な業者がいます。
家庭で自動的に消火器を備えつけておくことは良いことです。しかし法律で一般家庭に消火器の設置は義務づけられていません。消火器は、市内の信用のあるお店から購入する方が賢明です。
子供の火遊びを防ぎましょう
マッチやライターは幼児の手の届かない場所に整理し、火遊びのきっかけをつくらないようにしましょう。
山火事を防ぎましょう
春は、野鳥仕事や山菜取りの火の不始末によって山火事が多く発生しています。風の強い時には焚火をやめましょう。焚火をする時には消火準備をして、人が必ずついていましょう。煙草の吸いながら必ず消して、再燃のおそれがないことを確かめましょう。
消防本部 予防課
先月号掲載の前島町集落開発センターは、上野町集落開発センターの誤りでした。おわびいたします。広報課

長岡市非常勤嘱託員を募集します
許を有している人。
職務内容 わたさきり老人や心身障害者の家庭を訪問し、本人と家族に対し、看護・療養方法・機能回復訓練・食事・栄養・入浴などの生活指導。
申込み 4月11日(休)から4月19日(休)までに、所定の用紙で人事課へ(市役所四階)
試験日 4月24日(火)
詳しいことは、人事課へお問い合わせください。
☎内線 四一四・四二七

療育おもちゃの貸出し
心身に障害をもつ児童の機能回復と成長の促進のために、柿が丘学園内に「長岡市おもちゃライブラリー」を開設しました。
貸出対象者 市内に居住し、心身に障害をもつ児童の保護者
貸出し 無料とし、1人1回につき2点以内とします。
貸出期間 10日以内とします。
おもちゃの種類 数の認識教具、手の操作箱、三角形や四角形と円形の認識、障害の重い子供のための感覚教具、脳性運動障害児の視覚と文字の基本訓練教具など。
貸出時間 平日は午前10時～午後3時。土曜日は午前10時～正午。日曜、祝日は休みです。
申込み 柿が丘学園(柿町)へ ☎(32)-4991(申込用紙は学園にあります)

長岡市おもちゃライブラリー
の世話をし、夕方自宅まで送ります。
利用の際は、家族等の付き添いが必要です。
申込み 老人福祉課に備えつけの所定の申請書、確約書に診断書を添えて、老人福祉課へ
詳しいことは 老人福祉課老人福祉係 ☎内線 二五一・二五二へ

