

ながおか 市政だより

1981
4 No. 320

編集・発行/長岡市広報課(☎0258-35-1122)昭和56年4月1日



3,000余人の 新一年生が誕生

この春も、長岡市では3000人の新一年生が誕生…。4月6日からはピカピカのランドセルを背負った新一年生の元気な姿が見られます。

先月15日には、この新一年生を対象に「新入学をお祝いする会」が厚生会館でありました。

よい子たちはクレヨンなどの学用品をプレゼントされて学校生活への夢を大きくふくらませていました。

胸ふくらむ 春



3只玉坊



先月の交通事故

| 区分 | 2月21日 ~3月20日 | 今年の累計 |
|----|-----------------|-------|
| 件数 | 46件 | 73件 |
| 死者 | 0人 | 0人 |
| 傷者 | 44人 | 93人 |

市立劇場ガイド

お問い合わせ (☎33-2211)

6月5日(金) PM 6:30

指揮 ジャン=フランソワ・バイヤール
ヴァイオリン独奏 ジェラルド・ジャリ

- 曲目 ヴィヴァルディ：協奏曲集「四季」作品8より
パッサ：2つのヴァイオリンのための協奏曲 ほか…
- 前売券発売中 A席 4,000円 B席 3,000円 C席 2,000円



小林幸子シヨ

6月21日(日)
午前の部 12時開演
午後の部 3時30分開演
*前売券 好評発売中!!
A指定席 3,000円
B指定席 2,500円



バイヤール室内管弦楽団 演奏会

56年度自主公演

魅力いっぱい、ことしも優れた生演奏が聴ける市立劇場へ、おそろいでお出かけください

| 未 | 定 | 10/18(日) | 10/19(日) | 9/27(日) | 9/20(日) | 6/28(日) | 6/21(日) | 6/15(日) | 6/5(日) | 5/31(日) | 4/20(日) | 期日 | |
|----------|--------------|------------|---------------------|---------------|-------------|-------------------|---------|----------|--------|-----------------------------------|----------------|---|---------------|
| アリスコンサート | 渡辺貞夫ジャズコンサート | さだまさしコンサート | リチャード・クレイターマンオーケストラ | ぬいぐるみ人形劇 演目未定 | パリ室内管弦楽団演奏会 | 文化庁巡回公演 バレエ「白鳥の湖」 | 市民お笑い寄席 | 海援隊コンサート | 小林幸子シヨ | 原信夫とシャープス&フラッツ パティ・リッチオーケストラ競演 | バイヤール室内管弦楽団演奏会 | 「不思議の森の白雪姫」 (全席自由席) 親子券 大人券1,200円 子供券1,000円 | 岸田智史 コンサート |
| | | | | | | | | | | | | 公演内容 | |

高校テニス・バレー 全国大会に出場

長岡テニス部
長岡バレー部

春の訪れとともに高校スポーツ部のシーズン開幕。今年、長岡高校男子テニス部と長岡商業高校女子バレー部が、それぞれ宿願の「全国高校選抜大会」に出場しました。

まず、長岡男子テニス部は、二十三日からの福岡県久山町での大会に初出場、第一回戦で千葉県の麗沢高校と対戦しました。

屋外スポーツのテニスは半年近くも雪にとざされる雪国の高校には、練習に大きなハンディキャップがありますが、選手たちは張り切って、堂々の全国大会進出を果たしました。

一方、長岡女子バレー部は十二年間の悲願を達成して、二十五日から東京での全国大会に初出場。

第一回戦は、南近畿代表の信愛女子短大付属高校と対戦しました。

同校バレー部は全国大会にそなえて、全国上位校の成安女子、宇都宮女子、中村高校、などと練習試合を重ね、晴れの出場となったものです。



雪を使つての消火実験

久山山駐車で

豪雪の中での火災ほど恐ろしいことはありませんが、先月、自治省消防研究所が悠久山で、雪を使つての消火実験を行いました。

雪中での消火には、消防自動車が登場まで早く到着すること、消火栓の水を早く出すことなど、困難な点が多く、この実験では、各種のチェーンを使つての安全な走行実験、雪を水の代りに散布しての消火実験など、多くの成果をおさめることができました。

「あなたです!火事を出すのも防くのも」
四月一日から、春の火災予防運動が始まります。

縦・横約一メートル、高さ約五十センチの「雪降り器」を使つての消火実験



長岡駅大手口広場の北側に

市営立体駐車場の建設

市民の皆さんから強い要望が寄せられていた駅周辺の駐車場対策として、市は今年度から二か年事業で長岡駅の手口広場北側に市営立体駐車場を建設することにしました。

この駐車場は、鉄骨九階建ての自走式立体駐車場で駐車台数は四百十台。昭和五十八年初夏のオープンを目指します。

新幹線時代を目前にして、いま駅周辺の再開発がいろいろ注目されています。この駐車場の建設も、駅前広場の拡張整備と共に、新幹線時代に対応するまちづくりの一環であり、まちの魅力を高める都市施設の一つとして、今後の長岡市の発展に大きく寄与するものと期待されます。

九階建て

四一〇台を収容

新しい駐車場は、鉄骨造りの耐火被覆で九階建て。全階に駐車スペースをもつ自走式の立体駐車場で延床面積は一万六千平方メートル。駐車台数は四百十台を計画しています。

58年初夏に

オープンへ

建設位置は城内町三丁目。新しく拡張整備する長岡駅大手口広場から北へ九十メートルのところ。市では、かねてから大手口広場周辺に駐車場を建設したいと考え、いろいろ検討してきました。特に、駅周辺にまとまった用地を確保することは、なかなか難しい状況でした。

市では、この駐車場を五十六年度と五十七年度の二か年事業で建設する計画です。総事業費は用地取得費と建設費をあわせて約十八億円。今年度は、用地取得と設計委託を行います。そして来年度に建物を建設し、オープンは昭和五十八年初夏を予定しています。

市街地再開発の一環として建設

なお、駐車場の運営は、長岡市企業公社に委託することとし、駐車料金は周辺の状況を参考にして設定します。

上越新幹線は来年春に新潟大宮間が暫定開通することになっており、長岡市はいよいよ新幹線時代を迎えます。このため、駅前広場の拡張整備を中心に、新しい時代に対応した駅周辺の市街地再開発は、いまや市民の大きな関心を集めています。

新しい市営駐車場の建設はこうした駅周辺再開発の一環として計画されたものです。

昭和五十三年六月の市の調査では、いわゆる長岡の中心部の駐車場の運営は、民間公立あわせて約一千六百台。(都市計画による商業地域八十八ヘクタール内)

このうち月ぎめが約八百五十台で、フリーで駐車できる時間制の駐車スペースは、七百五十台程度に過ぎません。このため、市民の皆さんはもちろんのこと、近隣地域の人たちからも、まちの中心部に駐車場を、という強い要望がありました。

市営駐車場はこうした要望にこたえと共に、まちの魅力を高める重要な都市施設といえます。

現在の長岡のまちは、駅前通り一本で奥行きがいま一つという声もあり、この駐車場の建設で、まちの繁華街が面として広がるひとつの刺激に

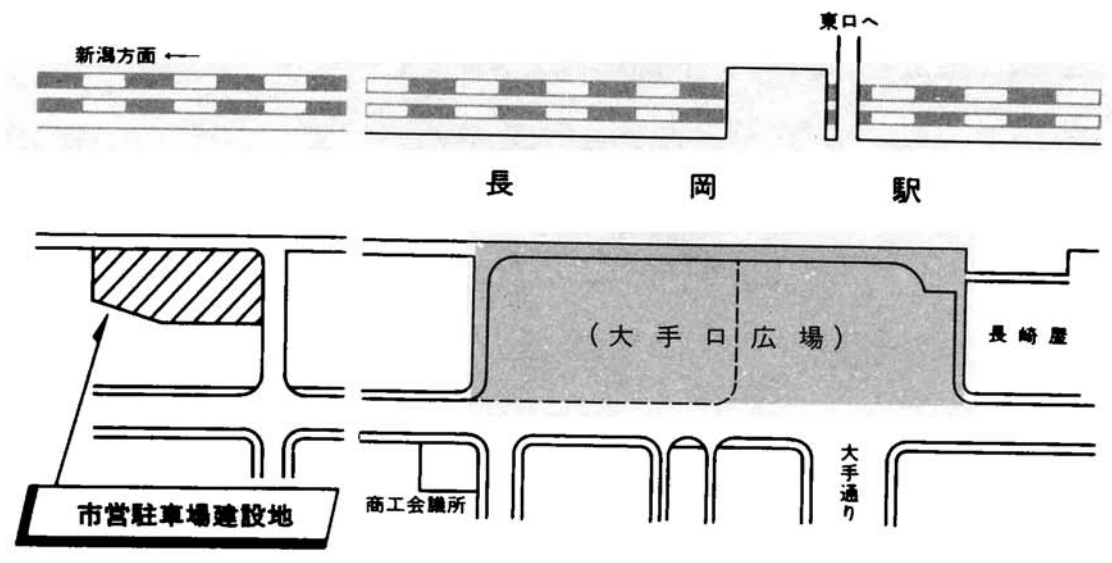

長岡駅大手口広場は6,000㎡から12,000㎡に拡張整備する計画

市営駐車場
・位置…拡張後の大手口広場から北へ90m
・建物…鉄骨造り9階建て自走式立体駐車場
・駐車台数…410台

もなり。その意味でも、将来のまちの発展に、この駐車場が果たす役割りは極めて大きいものといえましょう。

急がれる
駅前広場の拡張

新幹線時代を迎えて、駅前広場の拡張整備は、いよいよ差し迫った問題となってきました。新幹線開業後の長岡駅は、県内外からの乗降客が増大し北陸方面への乗り換え駅としての性格が一層明確になってきます。したがって、市としても、駅前広場の拡張整備は絶対不可欠なことのできない重要な事業と考え、早くからこの問題に取り組んできました。

大手口広場は、現在の二倍、一万二千平方メートルに、東口広場は現在の約三倍半、六千八百平方メートルにそれぞれ拡張整備する計画で、今年度は特に、大手口広場の家屋移転の合意を得て、拡張整備を促進したいと考えています。駅周辺が魅力ある地方中核都市「長岡」の玄関口として立派に機能するよう、さらに関係者のご協力をお願いいたします。



▲ 昨年4月に営業を開始した新長岡駅。新幹線時代を目前にして、駅前広場の拡張整備が急がれる。

長岡ニュータウン・センター株式会社設立へ まず新産管理センターを建設

長岡ニュータウンのタウンセンターの建設整備と管理運営を行う新しい会社が、今月中に設立される見通しとなりました。

タウンセンターは、ショッピング、娯楽、文化、医療、行政サービスなど、主要な都市施設が集中するニュータウンのいわばシンボル・ゾーンで、川西地区の商業、文化、レクリエーションの拠点となるものと注目されています。

新しい会社は、官・民の共同出資による等三セクター方式で設立され、事業内容や出資構成は次のとおりです。

1 会社の事業内容
会社は、長岡ニュータウン開発整備事業地区及び周辺地域において、次の事業を行う。(1) 店舗及び事業所その他これに類する利便施設の建設及び管理運営
(2) 宅地等の管理業務その他居住環境の維持若しくは改善に関する業務

| 出資者 | 出資額 |
|----------------|------------------|
| 新潟県 | 一、六〇八万円 |
| 長岡市 | 九、七九二万円 |
| 北海道東北開発公庫 | 六、〇〇〇万円 |
| 北越銀行 | 一、二〇〇万円 |
| 第四銀行 | 一、二〇〇万円 |
| 大光相互銀行 | 一、二〇〇万円 |
| 新潟相互銀行 | 一、二〇〇万円 |
| 東北電力 | 六、〇〇〇万円 |
| 北陸瓦斯 | 六、〇〇〇万円 |
| 長岡新産管理センター卸事業協 | 六、〇〇〇万円 |
| 合計 | 二億四、〇〇〇万円 |

(長岡市の出資割合四〇・八%)
会社の設立は、今年四月下旬の見込みで、同社では差し当たり今年十二月を目標に、新産管理センター内に新産管理センターを建設する予定になっています。



企業進出が着々と進む新産管理センター

駐車場の建設でさらに魅力あるまちに

大手通商店街青年部 尾信一 さん

最近のショッピングは、物を買うというよりは、生活の一部として、楽しいひとときを過ごすという時代になって参りました。それだけに、通りなり、街区なり、まちのトータルとしての魅力が何よりも大切になっています。駐車場はその意味で現代のまちづくりの重要なポイントであり、これまで多くの人たちから、その建設が要望されて参りました。このような状況の中で、市営駐車場ができることは、長岡でショッピングを楽しめる方々には大きな魅力となると思います。私たちが長岡を魅力ある日本海側の中核都市にするために、市民の皆様方共に更に努力を重ねたいと思っています。

長岡東山ファミリーランド

4月29日オープン

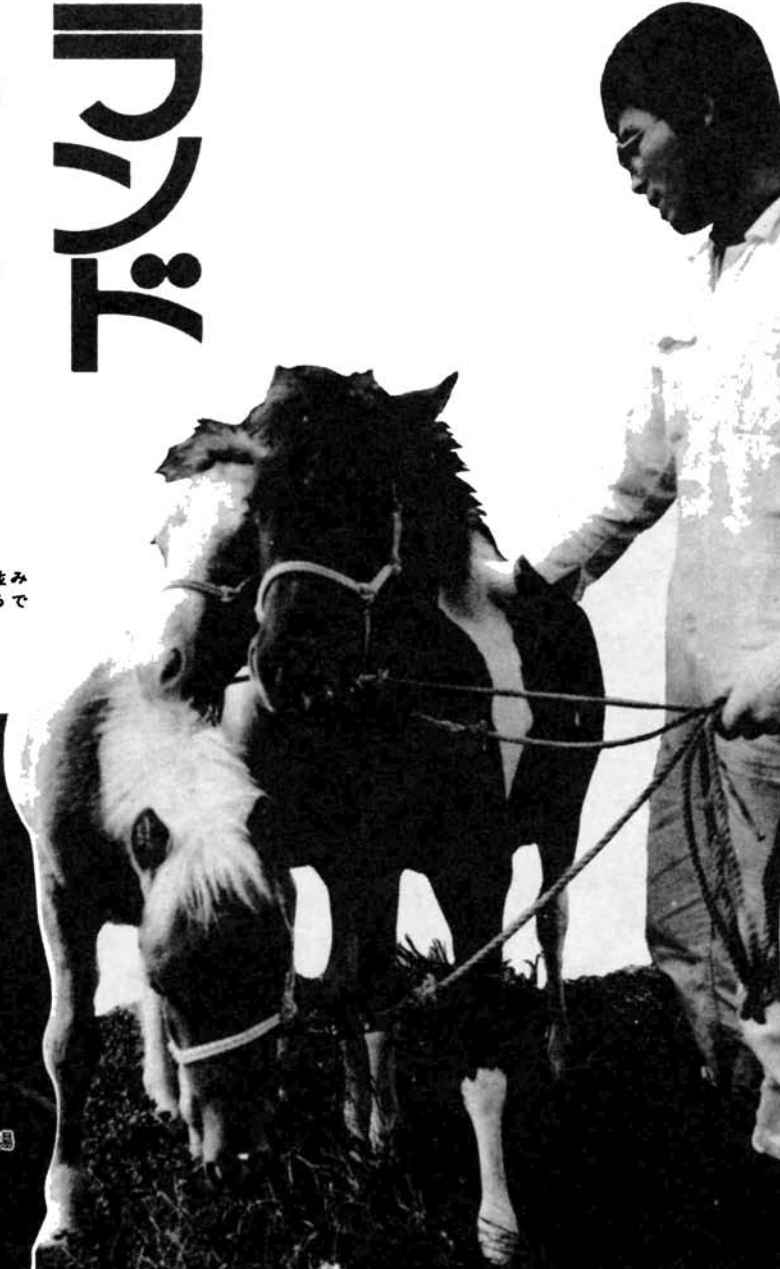
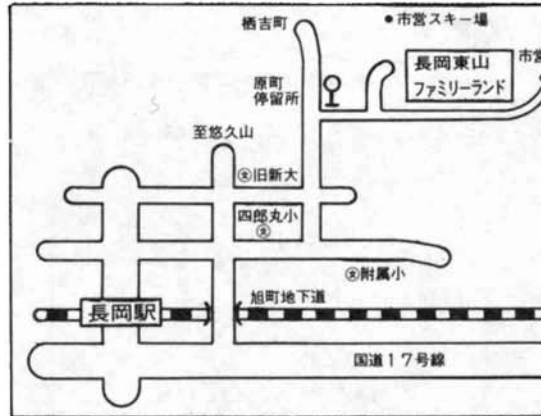

●ポニー 栗色と白の毛並みが美しいポニーは、まるでおとぎの国から訪れたように見えます。

●**蕃石矮鶏(ごいしちのけ)**
羽毛が蕃石のように白と黒になっているのが特徴です。

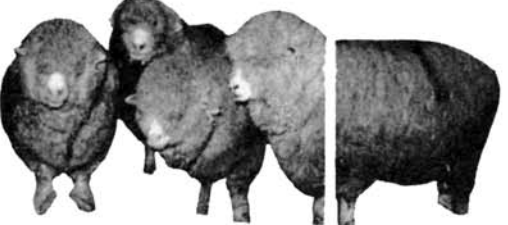

●**ひつじ(コリデール種)**
ニュージーランドの原産で、体はやや長い毛におおわれています。



●**園鶏(とうまる)** 日本三長鳴鶏で澄んだ張りのある鳴き声の特徴です。

●**トリム道具** ターザンロープやブランコ歩きなどのトリム道具は、ワンパク坊主に限らず、おとなもいっしょに楽しめます。

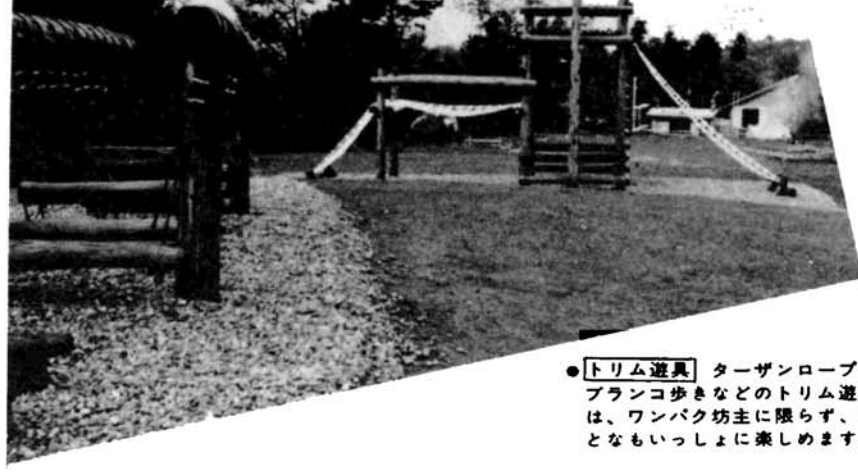

ポニー広場

ポニーのほか、ひつじやぎなどが歓迎します。



「愛らしい目で子供たちの人気を呼ぶポニー」「自分で焼いたアツアツのバーベキューで舌つづみ」「トリム道具で体を動かす、額にはさわやかな汗が光る……」
家族つれやグループで楽しめる「長岡東山ファミリーランド」はいよいよ四月二十九日オープンします。(開設期間は十一月三十日まで)
長岡市は、昨年から市営牧場の周辺に長岡東山ファミリーランドの建設を進めてきました。このファミリーランドの建設は、家族ぐるみで自然に親しんだり、動物とのふれあいができる総合レクリエーションの場を、整備するものです。
ポニー広場をはじめ、ハイキングコース、自然観察林、水遊び広場などいろいろな施設を五カ年計画で建設しますが、これらの施設のうちポニー広場の一部とバーベキューガーデンが完成し、いよいよオープンの運びとなりました。
子供たちはもちろんのこと、グループや家族つれなど、だれもが楽しめることのできる、或です。皆さん、どうぞおそろいでお出かけください。

●**ポニーの放牧場**
三頭のポニーが元気にかけ回る姿やのんびり草をはむ光景が楽しめます。

●**ポニーは、まだ小さいため子供たちを乗せることができますが、これからは成長に合わせて、いろいろな調教を受けます。そして、来年からは子供たちが乗れるようになりま。**

●**ひつじ・やぎ広場**
ひつじ(イギリス原産)とニユージーランド原産の群れややぎ(スイス原産)と自由に遊べます。牧場の中に入って動物とのふれあいができます。

●**小動物舎**
ひつじ・やぎ広場の隣には動物小屋があります。この中には、チャボ、トウマル、ジドリ、エチゴナキの四種類、十三羽の日本鶏が皆さんをお待ちしています。これらは、いずれも国の天然記念物に指定されている珍しいにわとりばかりです。また、この動物小屋の一角には、うさぎが愛きょうをふ

●**わんぱく広場**
ターザンロープやブランコ歩き、ステップ丸太、磐(とりで)などのトリム道具が備えてあります。どれも子供たちの冒険心を満足させるにはピッタリの遊具ばかり……。



バーベキューガーデン

ファミリーランドのもう一つの魅力は、市営スキー場のロッジ前広場でのバーベキューです。

●**ファミリーランドのもう一つの魅力は、市営スキー場のロッジ前広場でのバーベキューです。**
ここでは、ラム(生後一年未満の羊肉)が売ります。お酒ビール、ジュースなどの飲み物もそろっています。
一卓五〜六人がけのテーブルが十二卓。また、ロッジの二階にも二十卓あります。
安くてポリウムのあるバーベキューを存分に味わうことができます。

●**土・日曜日、祝日の**
午前11時から営業
バーベキューガーデンは、四月二十九日のオープンの日

オープン後も引き続き整備する施設

- ハイキングコース** 市営牧場の牧草地を通り、三ノ峠山頂、市営スキー場を回るコース。放牧している牛を見たり市街地を展望できます。
- 芝生スロープ** 芝を張った斜面を、滑ったり転がったりして楽しめる子供の遊び場。
- 自然観察林** 変化に富んだ樹木や地形など自然を観察し、景観を展望できる森林地域。松林や雑木林のほか、しらかば林、つつじ林などをつくります。
- 水遊び広場** せせらぎに子供たちが足を入れて水遊びのできる広場。
- 錦鯉の池** 錦鯉が遊泳する池。
- 水鳥の池** アヒル、ガチョウなどが遊ぶ池。
- 湿生植物園** アヤメ、ショウブ、ミズバショウなどの植物園。
- 花木園** ユキツバキ、ツツジ、ヤマザクラ、モミジなどの耐寒性花木を植栽した花木園。



▶55年11月撮影

●**駐車場は無料で開放**

市営スキー場の駐車場を無料で開放します。七百台分のスペースがあります。

●**バス**
越後交通のバスが、ファミリーランドまで運行します。

- 平日・土曜日**
長岡駅東口発 10時5分
ファミリーランド発 16時10分
- 日曜日・祝日**
長岡駅東口発 9時35分、10時5分
ファミリーランド発 15時35分、16時10分

●**このほか、栖吉行きが一日十五往復あります。原町停留所での乗降が便利です。**



じゃかごで護岸の応急新水路(3月10日撮影)

濁沢地すべり 応急 太田川の新水路完成

90万立方メートルの土砂が幅300メートルにわたって崩落し、32棟の家屋をのみこんだ太田・濁沢地すべり災害から早くも3か月がたちました。

地すべり現場は、まだ雪に覆われ手がつけられていませんが、土砂によってせきとめられ雪解け水による増水が心配されていた太田川に、応急の新水路が3月11日完成しました。新水路の流量は毎秒100立方メートルまで耐えることができ、雪解け時の太田川の流量がせいぜい50立方メートルくらいですから、これでひとまず雪解け水による浸水の心配はなくなったと言えます。

工事担当の県は、今後この太田川の復旧をできるだけ早く完了させようと56年度から3か年計画で復旧の本工事に取り組みます。本工事は、応急新水路の流量をさらに引き上げ、毎秒143立方メートルとし、長さ190メートル、川幅11・45メートルのコンクリート護岸の川となります。また、地すべり箇所は雪解け後の調査を待って、本格的な対策をたてることにしています。

濁沢地すべり災害の被災者に対して、皆さんからたくさんの温かい義援金、見舞が寄せられました。

1月の長岡市社会福祉協議会と長岡市民生委員協議会の募金活動の分が、1,459万5,904円、災害対策本部取扱分が417万9,214円、合計1,877万5,118円に達しました。

ご協力大へんありがとうございました。

ご支援
ありがとうございます
ございました

このたび市民の皆さまから、さっそく激励やお見舞をいただき、誠にありがとうございました。被災者として町民を代表して厚くお礼を申し上げます。
皆さまの物心両面のご支援は、私ども、大へん勇気づけられ、災害発生以来、再建のために町民が一致団結してがんばることができました。
被災者はいま、仮設住宅などにお世話になっていますが、できるだけ早く集団移転などの話をまとめたたいと考えています。
今後も一層のご支援をお願いし、つつしんでお礼を申し上げます。
濁沢町内会長・小幡晋一

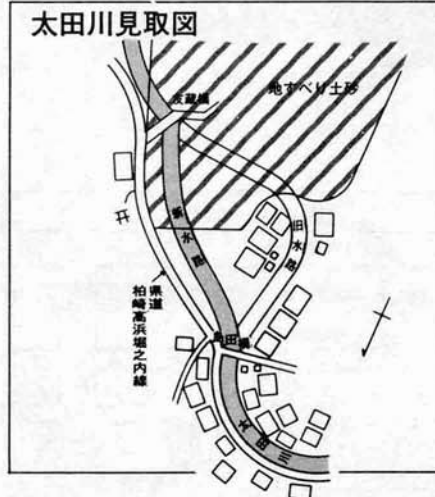

太田川見取図

ふたつの地区総合センター 太田完成、王寺川建設へ

太田地区と王寺川地区に、地区総合センターが。太田の建物はすでに完成、王寺川は五十六年度に着工・完成させる計画です。この二つの地区総合センターは、市の出張所または連絡所を核にして、性格は違いますが公民館、保育所なども含めた建物です。太田の場合、たまたま出張所の改築、保育所の統合がいつしよになり、診療所、中学校冬期寄宿舎も含めて、一体的に建設した方が

よいという条件があり、モデルケースとして建設したものです。一方、王寺川地区は、福戸、王寺川小学校の跡地によって、旧王寺川小学校の跡地が活用できると、学校は地域コミュニティセンターの性格をもつことから、王寺川小学校の統合によって、これに代わる地域センターの整備が急がれたことなどにより、今回連絡所、公民館、保育所をまとめて整備することにしました。

王寺川地区総合センター

旧王寺川小学校跡地に建設。建物面積延べ九〇〇㎡、一億四、七一一万円。王寺川連絡所、王寺川公民館、王寺川保育所が入居。多目的ホールはバレーホールコート一面がとれる広さです。

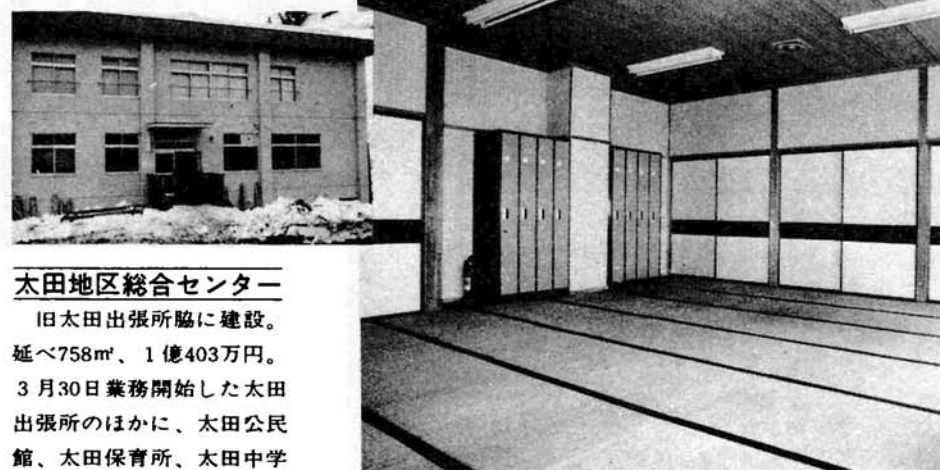

3階の集會室。冬期間は太田中学校寄宿舎として利用されます。

太田地区総合センター

旧太田出張所跡に建設。延べ758㎡、1億403万円。3月30日業務開始した太田出張所のほかに、太田公民館、太田保育所、太田中学校冬期寄宿舎、宮内病院診療所が入居。



王寺川地区総合センター

環境衛生公社の職員を募集

長岡市環境衛生公社の職員を募集します。採用は昭和56年6月です。

自動車運転手兼作業員

(男子) 3人程度

昭和21年6月2日から昭和38年6月1日までに生まれた男子で学校教育法による高等学校を卒業し、普通自動車運転免許を有する者

作業内容

し尿くみ取り車の運転および尿のくみ取り作業

申込

昭和56年4月15日から同25日までに、市販の履歴書用紙に写真添付のうえ、財団法人長岡市環境衛生公社へ。郵送の場合は25日消印まで有効。

試験日

昭和56年5月13日(休)

試験科目

一般教養(筆記)、身体検査、面接

財団法人 長岡市環境衛生公社

〒940 長岡市寿3丁目6-1

☎24-9310

| 4/25 (1) | 4/24 (休) | 4/22 (火) | 4/20 (日) | 4/18 (土) | 4/17 (金) | 4/15 (水) | 4/13 (日) | 月日 | 時 | 間 | 会場 |
|----------|----------|----------|----------|----------|----------|----------|----------|------|-------|-------|--------|
| 9:30 | 2:11 | 2:11 | 2:11 | 2:11 | 2:11 | 2:11 | 2:11 | 4/25 | 9:30 | 11:30 | 長岡保健所 |
| 10:00 | 2:11 | 2:11 | 2:11 | 2:11 | 2:11 | 2:11 | 2:11 | 4/24 | 10:00 | 11:30 | 六日町連絡所 |
| 10:30 | 2:11 | 2:11 | 2:11 | 2:11 | 2:11 | 2:11 | 2:11 | 4/22 | 10:30 | 11:30 | 宮内公民館 |
| 11:00 | 2:11 | 2:11 | 2:11 | 2:11 | 2:11 | 2:11 | 2:11 | 4/20 | 11:00 | 11:30 | 高彦神社 |
| 11:30 | 2:11 | 2:11 | 2:11 | 2:11 | 2:11 | 2:11 | 2:11 | 4/18 | 11:30 | 11:30 | 大橋連絡所 |
| 12:00 | 2:11 | 2:11 | 2:11 | 2:11 | 2:11 | 2:11 | 2:11 | 4/17 | 12:00 | 11:30 | 宮本連絡所 |
| 12:30 | 2:11 | 2:11 | 2:11 | 2:11 | 2:11 | 2:11 | 2:11 | 4/15 | 12:30 | 11:30 | 福戸連絡所 |
| 1:00 | 2:11 | 2:11 | 2:11 | 2:11 | 2:11 | 2:11 | 2:11 | 4/13 | 1:00 | 11:30 | 山本連絡所 |
| 1:30 | 2:11 | 2:11 | 2:11 | 2:11 | 2:11 | 2:11 | 2:11 | 4/11 | 1:30 | 11:30 | 高畑公民館 |
| 2:00 | 2:11 | 2:11 | 2:11 | 2:11 | 2:11 | 2:11 | 2:11 | 4/9 | 2:00 | 11:30 | 高畑公民館 |
| 2:30 | 2:11 | 2:11 | 2:11 | 2:11 | 2:11 | 2:11 | 2:11 | 4/7 | 2:30 | 11:30 | 山本連絡所 |
| 3:00 | 2:11 | 2:11 | 2:11 | 2:11 | 2:11 | 2:11 | 2:11 | 4/5 | 3:00 | 11:30 | 山本連絡所 |
| 3:30 | 2:11 | 2:11 | 2:11 | 2:11 | 2:11 | 2:11 | 2:11 | 4/3 | 3:30 | 11:30 | 山本連絡所 |
| 4:00 | 2:11 | 2:11 | 2:11 | 2:11 | 2:11 | 2:11 | 2:11 | 4/1 | 4:00 | 11:30 | 山本連絡所 |

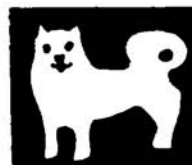

犬の登録と予防注射

犬の登録受け付けと狂犬病予防注射を次の日程で行います。登録および注射料金は一頭につき三千三百円です。当日は犬をおさえることのできる方が連れてきてください。犬が死亡などで飼っていない場合は、環境衛生第一課(☎24-2837)にご連絡ください。

私道整備に30%助成
私道の舗装や私設排水路、側溝などの整備を、町内等で行う場合、市がその工事費の30パーセント以内の助成を行います。
56年度中に整備する計画がある場合は、5月11日(月)までに要望書(用紙は市役所三階道路管理課にあります)を同課に提出してください。
■ 築用足場や資材置場として一時的に道路(歩道も含む)を使いたい場合、道路管理者の許可を得てください。また、看板などを設置しようとする場合も許可が必要です。
■ 自動車は歩道の上に乗入れることはできません。車庫への出入りのため、歩道に乗り入れなければならぬ場合は、道路管理者の許可を得て乗り入れ道をつくってください。
■ 交通事故や路上作業などで、路面、街路灯、ガレドレールなどをこわしたり汚したりした場合は、その原因者が復旧費を負担しなければなりません。
この場合、直ちに道路管理者にご連絡ください。
国道：建設省長岡維持出張所(要町一 ☎四六九〇)
県道：長岡土木事務所庶務課(四郎丸 ☎三二二二)
市道：長岡市役所道路管理課



新産業センター



市営牧場



長岡東山ファミリーランド



市役所 集合 9:00

見学コース



長岡LLC 屋敷



長岡ニュータウン



ニュータウン展望台



フラワーセンター



三み焼却場



陸上競技場



長岡技術科学大学

大手通り 解散 16:00

あなたもご参加ください

動く市政教室

大きく変ぼうする長岡の姿をご自分の目で……

東山ファミリーランドなど 見学

「動く市政教室」は、貸し切りバスに乗り、市内で進められているいろいろな事業や市の施設を、直接ご自分の目で確かめていただき、新しいまちづくりについて考えていただくものです。

今年のコースは、例年のように、毎日の生活に密接なかわりのあるごみの埋立地や焼却場などを見学するほか、今月一部オープンする市民の総合レクリエーション基地「東山ファミリーランド」もご覧いただけます。

さらに、昨年の秋にオープンした長岡LLCをご覧いただいたあと、そこで昼食をとりゆっくりとくつろいでいただきます。

特に、全国の注目をあつめ二十一世紀への理想的な都市づくりとして着々と工事が進められている、長岡ニュータウンは、分譲を二年後にひかえた西一住区と、さらに、ニュータウン建設区域を全部見渡せる展望台から、パノラマ的に眺望していただきます。

婦人会やPTAで計画ください

このように、一日がかりで総合的にご覧いただきますので、魅力ある地方中核都市を

目指して大きく変ぼうしている私たちのまち「長岡」の様子がいよいよ具体的にご理解いただけるものと思います。町内会や婦人会、PTA、職場などで行事の一つとしてご計画いただきたいと思います。

個人参加の日も設けました

また、お一人でも参加いただけるよう個人参加の日も設けてありますので、お友達といっしょにお気軽にご参加ください。

- ・集合 午前9時までに市役所三階中会議室へ
- ・解散 午後四時ごろ大手通りで(ご希望の方は市役所)
- ・参加費 一人、一、九〇〇円(昼食、バス代を含む)
- ・参加費は、当日、受付でお払いください。
- ・定員 一回 五十名
- ・開設日

| 10月 | 9月 | 8月 | 7月 | 6月 | 5月 | 団体の日 | 個人の日 |
|-----------|------------|-------|------------|------------|----------|------|-------|
| 2・9・16・23 | 3・10・17・24 | 12・26 | 7・14・21・28 | 3・10・17・24 | 15・22・29 | | 20・27 |
| 6 | 9 | 28 | 2 | 2・5・9 | | | |

・申込・問合せ 市役所広報課(☎35-1122内線四一七、四一八)

・その他 お子さま連れはご遠慮ください。

新組保育所完成

新組小学校の南側に、新組、新組第二保育所が統合して新しく新組保育所が完成。61人のよい子たちは今月4日の入所式に胸をふくらませています。

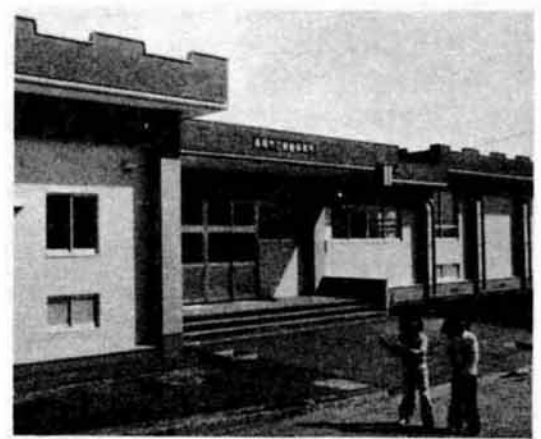

川崎保育所の交通安全教室

市民のみんなが主役 春の交通安全運動

今月6日から15日まで春の交通安全運動が始まります。ことしの運動目標は、こどもの事故防止と自動車の安全運転です。いま、市内の各保育所では交通安全教室が開かれています。交通ルールをみんなで守りましょう。

ファイナーレを飾った 春の市民スキーまつり

豊富な雪に恵まれ、19万人という非常にたくさんの方からご利用いただいた市営スキー場。今シーズンのファイナーレを飾る春の市民スキーまつりが3月21日から29日まで開かれました。ちょうど春休みとあつて、親子づれで大へんにぎわいました。



スラロームグレンデ



夜のタイマツ滑降

福祉資金の貸付

■申込受付…5月1日～5月20日
市役所福祉課
☎ 35-1122

◆老人居室整備資金

対象 60歳以上の高齢者と同居し、高齢者の専用居室の増改築を必要とする方。(自力で増改築工事を行うことが困難な場合)

貸付限度額 1世帯110万円

利率 年3.2%

償還方法 10年以内の元利均等月賦

◆障害者住宅整備資金

対象 次の障害者または障害者と同居する親族で、障害者専用居室等の増改築をされる方。

- ①身体障害者手帳1級または2級の所持者
- ②療育手帳「A」の精神薄弱児者
- ③前記に準ずる重度の障害児者

貸付限度額 165万円

利率 年3.2%

償還方法 10年以内の元利均等月賦

◆心身障害者福祉資金

対象 身体障害者手帳1級～4級の所持者または、療育手帳「A」「B」の精神薄弱児者および、その保護者。

土地住宅資金 貸付限度額70万円で10年以内の元利均等月賦償還

事業資金 貸付限度額50万円で、5年以内の元利均等月賦償還

利率 年3.2%

勤労者住宅建設資金

—職場に労働組合がなくても利用できます。—

資格 2年以上継続して長岡市民で市税を滞納していない方。

用途 市内に住宅をご新築・増改築または購入する為の資金(土地だけの購入は該当しません)

金額 50万円～300万円

利率 年6.7%。(労働金庫未加入者は、保証料が加算されます。)

返済 5年、10年、15年の元利均等月賦償還(ボーナス併用も可)

申込 4月20日から労働金庫長岡支店☎33-6318か、同長岡北支店☎34-5010へ(受付順)

ママさん

大学講座



現代社会の中での婦人のあり方、役割を考え、知識を深め、心豊かな毎日を…

期日 5月12日～11月24日

毎週火曜日 計13回

時間 午前10時～正午

会場 中央公民館大ホール

定員 女性120人(年間通して出席できる方)

参加料 1,000円

申込受付 4月20日(月)から先着順で受け付けます(電話可)

内容 奥の細道、越路の芭蕉、女性交際の一般常識、長岡の先覚者、相続と遺言遺産分割、受験期の子供を持つ親の心得、中年女性の健康法、応急手当、施設見学、映画など

*話し合い、現地学習を交えた楽しい講座です。

成人教室



対象 市内にお住いかお勤めの方で、最後まで出席できる方。

会場 中央公民館

参加費 1,000円(教材費別)

申込受付(電話でも可)

●写真、書道、水彩画、木彫工芸コースは4月13日(月)午前8時から受付(申込順)

●民謡、水墨画、洋画、話し方コースは、4月14日(火)午前8時から受付(申込順)

| 話し方 | 洋画 | 水墨画 | 民謡 | 木彫工芸 | 水彩画 | 書道 | 写真 | コース |
|---------------|---------------|---------------|---------------|---------------|---------------|---------------|---------------|------|
| 40 | 30 | 30 | 120 | 30 | 30 | 40 | 30 | 定員 |
| 40 | 30 | 30 | 120 | 30 | 30 | 40 | 30 | 開校日 |
| 12 | 15 | 15 | 15 | 15 | 15 | 15 | 15 | 回数 |
| 午後6時30分～8時30分 | 午後6時30分～8時30分 | 午後6時30分～8時30分 | 午後6時30分～8時30分 | 午後6時30分～8時30分 | 午後6時30分～8時30分 | 午後6時30分～8時30分 | 午後6時30分～8時30分 | 時間 |
| 12 | 15 | 15 | 15 | 15 | 15 | 15 | 15 | 回数 |
| ア歌謡、電話、あいさつ | 油絵、風景などの構図 | 静物、基礎学習 | 墨絵の基礎、色紙、はがきの | 墨絵の基礎、色紙、はがきの | 墨絵の基礎、色紙、はがきの | 墨絵の基礎、色紙、はがきの | 墨絵の基礎、色紙、はがきの | 学習内容 |
| 野山村千治雄 | 南雲幸作 | 田代修一 | 桜井義信 | 内山宏作 | 高田栄司 | 甲野三郎 | 田丸中山一 | 講師 |



趣味と教養

■申込…中央公民館
☎ 32-0437

すみれ教室

時間 午後6時30分～8時30分

会場 中央公民館

対象 市内にお住いかお勤めの方で、最後まで出席できる方。

参加料 1,000円(教材費別)

申込受付 4月15日(火)の午前8時～(申込順)

| 家庭看護 | セミナー | 書道 | 着付け | コース |
|------------|-----------|------------------------|----------|-----------|
| 40 | 40 | 40 | 60 | 定員 |
| 40 | 40 | 40 | 60 | 開校日 |
| 10 | 8 | 15 | 15 | 回数 |
| 家庭看護、成人病対策 | 包み物とエチケット | 仲人の心構え、慶弔時の色紙などが書けるように | 慶弔時の包みもの | 和服の着付け実技と |
| 中央保健所 | 久保省一 | 甲野三郎 | 藤田由紀子 | 講師 |

自動車文庫があなたのまちへ

自動車文庫巡回日程

| 巡回月日 | 上の数字は巡回時刻、次はステーション名、()内は駐車場所 | | | | | |
|--|-------------------------------|-------|-------|-------|-------|-------|
| 5/10 9:30 水 穴 久 久 10:50 町 中 久 町 旧 悠 久 山 駅 (町内中央) (中実保育所前) (穂 穂 園 前) | 13:20 | 14:10 | 14:55 | 9:25 | 10:05 | 11:00 |
| 9:25 | 10:05 | 11:00 | 13:20 | 14:10 | 14:55 | 9:20 |
| 9:20 | 10:10 | 10:50 | 13:20 | 14:25 | 14:55 | 9:30 |
| 9:30 | 10:10 | 10:50 | 13:20 | 14:00 | 14:50 | 9:20 |
| 9:20 | 10:05 | 11:00 | 13:30 | 14:00 | 14:45 | 9:20 |
| 9:20 | 10:05 | 10:35 | 11:20 | 13:20 | 14:10 | 9:20 |
| 9:20 | 10:00 | 10:40 | 13:20 | 14:00 | 14:00 | 9:20 |
| 9:20 | 10:00 | 10:25 | 11:00 | 13:20 | 14:00 | 9:30 |
| 9:30 | 9:55 | 10:25 | 11:00 | 13:20 | 14:15 | 9:30 |
| 9:35 | 10:05 | 10:40 | 11:15 | 13:10 | 13:40 | 9:35 |
| 9:20 | 10:15 | | | 13:20 | 14:20 | 9:20 |

自動車文庫が、ことしも4月13日から、楽しい本をいっぱい読んで、あなたのまちへ向かいます。小学生以上の方なら、どなたでも利用できます。(無料、一人1回3冊まで)初めて利用される方は、巡回日程表の最寄りの場所へ、健康保険証を持参してお出かけください。

問合せ…互蔵文庫 ☎32-0658

サンライフ長岡

申込…4月10日～25日
☎ 36-7200

トレーニング教室

期間 5月～6月
参加料 5,000円

中高年齢者コース(定員30名)
対象 45～65歳の方
日時 毎週金曜日午後6時30分～8時

ママサンコース(定員30名)
対象 既婚女性の方
日時 毎週火曜日午前10時～11時30分

ヤング・ミドルコース(定員30名)
対象 18～44歳の方
日時 毎週火曜日午後6時30分～8時

趣味創作教室

時間 午後6時30分～8時
対象 一般市民
参加料 1,000円

奏焼教室(定員30人)
期日 5月～11月の毎金曜日

盆栽教室(定員30人)
期日 5月～11月の毎木曜日

詩吟教室(定員30人)
期日 5月～7月の毎金曜日

七宝焼教室(定員30人)
期日 5月7月の毎木曜日

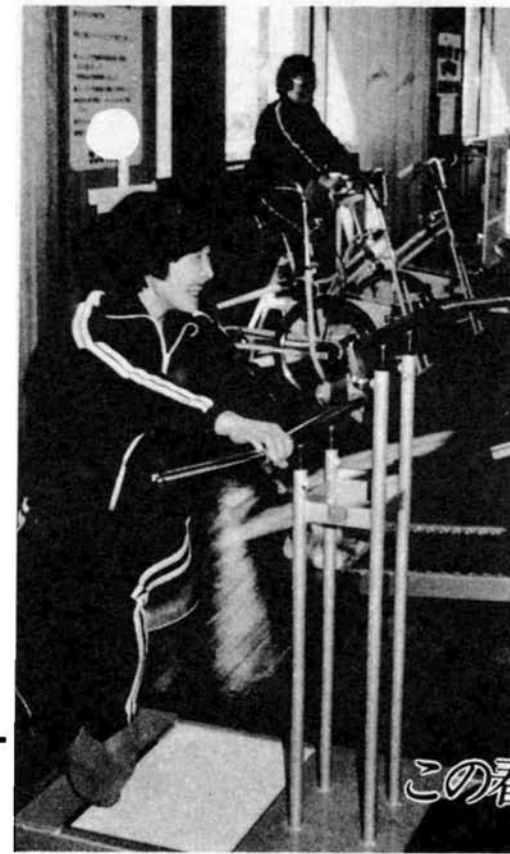

この春、私はリフレッシュ!!

トレーニング教室



婦人 フォークダンス教室

日程 4/14(火) 4/21(火) 4/28(火)
5/6(水) 5/12(水) 5/19(水)
5/27(木) 6/2(木) 6/9(木)
6/16(木)

時間 午前10時30分～正午
会場 厚生会館第一小ホール
対象 市内にお住いの婦人
定員 50人
参加料 三百円(初日徴収)
申込 4月13日までレクリエーション課で電話受付

中学生柔道教室

期日 4月14日から12月22日
までの毎週火曜日
時間 午後5時～6時30分
会場 厚生会館第二小ホール
対象 中学生30人
参加料 二千元
申込・問合せ 長岡高等体育活動センター内
緒方利和さんへ(電話 申込 ☎一六四三五)

初心者ナイター 硬式テニス教室

日程 Aコース:5月11日か
Bコース:6月15日か
Cコース:7月3日か
Dコース:7月10日か

時間 午後7時～9時
会場 東中学校テニスコート
対象 市内にお住いかお勤めの社会人で初めてテニスをやる方(過去の参加者は除く)
定員 各コース60人
参加料 三千元(申込時徴収)
申込受付 5月6日(水)午後6時から7時まで厚生会館中ホールで(申込者多数のときは抽選)

ソフトボール教室

期日 5月8日から29日まで
の火曜日・金曜日
時間 午前10時～正午
会場 信濃川右岸運動公園
対象 家庭婦人50人
参加料 八百円(申込時徴収)
申込 4月16日からレクリエーション課で受付

市民体育祭

参加料 八百円(申込時徴収)
申込 4月16日からレクリエーション課で受付
持ち物 運動のできる服装、運動ぐつ、ラケット

市営キャンプ場
開場 4月28日(火)(予定)
利用方法 事前にレクリエーション課に申し込み許可証の交付を受ける
八方台県民会館の森
開場 5月10日(日)(予定)
利用方法 当日、管理棟に申し込み(ただし営業行為、競技会、集会等特殊行為に利用するときは、レクリエーション課へ申請書を提出して許可を受ける)



生きがいハイキング

担当・生きがい課 ☎35-1122

期日 5月10日(日)
行先 長岡東山ファミリアランド(約五・五キロ)
対象 五十五歳以上の方とその家族
集合 午前9時阪之上小
解散 午後2時30分阪之上小(掃りはバス)
定員 150人
参加料 三百円(当日徴収)
持ち物 昼食、おわん、はし、敷物等
申込 4月30日までに生きがい課へ(電話可)



春風に さそわれて

スポーツ・レクリエーション活動

担当・レクリエーション課 ☎35-1122 (市役所5階)

おはようサイクリング

期日 5月3日から7月26日まで
の毎週日曜日(雨天中止)
集合 次のお近くの場所へ午前5時50分までに
赤城神社、大島西公園、表町小、上川西小、川崎小、東新町公園、厚生会館前、下川西小、関原公園、千手小、中沢中央児童遊園、中越高校前(新保)、宮内中央公民館、浦瀬停留所前
参加料 七百円(申込時徴収)
申込 4月24日までにレクリエーション課または自転車店へ(現地でも常時受付)

市民早起き野球大会

期日 5月10日(日)から
時間 午前5時30分試合開始
会場 信濃川河川公園
対象 市内にお住いかお勤めの社会人
チーム編成 監督を含め20人以上(重複登録不可)
参加料 一チーム四千五百円
申込 5月1日までに参加料とメンバー表を添えてレクリエーション課へ

学校開放

参加料 六百円(申込時徴収)
申込 4月24日までにレクリエーション課へ(現地でも常時受付)

学校の体育施設を夜間開放します。スポーツ・レクリエーションの場としてご利用ください。
ご希望の方は、当日、会場でお申し込みください。
ただし、バスケットボール、バレーボールの団体利用は、事前にレクリエーション課で利用手続きを行ってください。
※一般体育は初心者を対象にしたバレーボール、バドミントン等の種目です。

信濃川河川敷 運動施設の貸出

開場日 4月25日(土)(グラウンドの状況により変更することもある)
レクリエーション課へ
一般使用:開場日から5月20日までの分を、
4月20日午前9時からレクリエーション課で受け付けます(庭球場年間会員加入希望者も含む)
大会使用:開場日から7月31日までの分を、4月6日から10日までの間受け付けます。

あなたも野菜作りを

担当・農政課 ☎35-1122 (市役所三階)

市民農園入園者募集

対象 市内にお住いの方(一家族または一グループに一区画)
利用期間 4月下旬から11月30日まで
料金 一区画(十坪)三千元
ただし利用者には土地の耕作権その他いっさいの権利はありません
作付種目 野菜、花
用具 各自で用意する
申込受付及び抽選 4月15日(火)午前8時30分から10時まで市役所三階中会

東山自然公園山開き

体育教室

期日 4月から翌年3月まで
会場 厚生会館ほか
参加料 年間三千元
対象 年間通じて参加できる方
申込 4月13日午前10時から18日正午までレクリエーション課で受付
参加料と②顕写真(免許証大)を添えて申し込み。
ただし婦人スポーツ教室については、4月13日、4月18日を仮受付(電話可)とし、4月20日(月)午前10時30分に大野記念館(厚生会館隣り)で抽選会兼本受付(①②持参)。

| 教室名 | 対象 | 定員 | 期間 | 時間 | 内容 |
|----------|-------------|----|-----------------|------------------|--|
| 若返り教室 | おおむね60歳以上男女 | 40 | 4/22～翌3/24 毎週水曜 | 13時30分 15時15分 | 若返り体操 ゲーム・民謡など |
| 幼年体育教室 | 小学二・三年 | 80 | 4/22～翌3/24 毎週水曜 | 16時 17時15分 | リズム運動 ゲームなど |
| 青年スポーツ教室 | 青年男女 | 40 | 4/23～翌3/25 毎週木曜 | 18時30分 20時30分 | トレーニングの理論 各実践 各種スポーツ・ゲームなど |
| 壮年スポーツ教室 | 壮年男女 | 50 | 4/30～翌3/25 毎週木曜 | 18時30分 20時30分 | 健康体操及びトレニング 各種スポーツ・ゲームなど 美容体操及びトレニング 各種スポーツ・ゲームなど |
| 婦人スポーツ教室 | 婦人 | 50 | 4/30～翌3/25 毎週木曜 | 10時～12時 | 美容体操及びトレニング 各種スポーツ・ゲームなど |

学校開放

| 種目 | 開放校 | 曜日 | 時間 |
|--------|-----|----|---------|
| バドミントン | 大手高 | 水 | 18時～21時 |
| バレー | 大手高 | 火 | 19時～21時 |
| バレー | 大手高 | 水 | 19時～21時 |
| バレー | 大手高 | 木 | 19時～21時 |
| バレー | 大手高 | 金 | 19時～21時 |
| バレー | 大手高 | 土 | 19時～21時 |
| バレー | 大手高 | 日 | 19時～21時 |
| バレー | 大手高 | 月 | 19時～21時 |
| バレー | 大手高 | 火 | 19時～21時 |
| バレー | 大手高 | 水 | 19時～21時 |
| バレー | 大手高 | 木 | 19時～21時 |
| バレー | 大手高 | 金 | 19時～21時 |
| バレー | 大手高 | 土 | 19時～21時 |
| バレー | 大手高 | 日 | 19時～21時 |
| バレー | 大手高 | 月 | 19時～21時 |
| バレー | 大手高 | 火 | 19時～21時 |
| バレー | 大手高 | 水 | 19時～21時 |
| バレー | 大手高 | 木 | 19時～21時 |
| バレー | 大手高 | 金 | 19時～21時 |
| バレー | 大手高 | 土 | 19時～21時 |
| バレー | 大手高 | 日 | 19時～21時 |
| バレー | 大手高 | 月 | 19時～21時 |
| バレー | 大手高 | 火 | 19時～21時 |
| バレー | 大手高 | 水 | 19時～21時 |
| バレー | 大手高 | 木 | 19時～21時 |
| バレー | 大手高 | 金 | 19時～21時 |
| バレー | 大手高 | 土 | 19時～21時 |
| バレー | 大手高 | 日 | 19時～21時 |
| バレー | 大手高 | 月 | 19時～21時 |
| バレー | 大手高 | 火 | 19時～21時 |
| バレー | 大手高 | 水 | 19時～21時 |
| バレー | 大手高 | 木 | 19時～21時 |
| バレー | 大手高 | 金 | 19時～21時 |
| バレー | 大手高 | 土 | 19時～21時 |
| バレー | 大手高 | 日 | 19時～21時 |
| バレー | 大手高 | 月 | 19時～21時 |
| バレー | 大手高 | 火 | 19時～21時 |
| バレー | 大手高 | 水 | 19時～21時 |
| バレー | 大手高 | 木 | 19時～21時 |
| バレー | 大手高 | 金 | 19時～21時 |
| バレー | 大手高 | 土 | 19時～21時 |
| バレー | 大手高 | 日 | 19時～21時 |
| バレー | 大手高 | 月 | 19時～21時 |
| バレー | 大手高 | 火 | 19時～21時 |
| バレー | 大手高 | 水 | 19時～21時 |
| バレー | 大手高 | 木 | 19時～21時 |
| バレー | 大手高 | 金 | 19時～21時 |
| バレー | 大手高 | 土 | 19時～21時 |
| バレー | 大手高 | 日 | 19時～21時 |
| バレー | 大手高 | 月 | 19時～21時 |
| バレー | 大手高 | 火 | 19時～21時 |
| バレー | 大手高 | 水 | 19時～21時 |
| バレー | 大手高 | 木 | 19時～21時 |
| バレー | 大手高 | 金 | 19時～21時 |
| バレー | 大手高 | 土 | 19時～21時 |
| バレー | 大手高 | 日 | 19時～21時 |
| バレー | 大手高 | 月 | 19時～21時 |
| バレー | 大手高 | 火 | 19時～21時 |
| バレー | 大手高 | 水 | 19時～21時 |
| バレー | 大手高 | 木 | 19時～21時 |
| バレー | 大手高 | 金 | 19時～21時 |
| バレー | 大手高 | 土 | 19時～21時 |
| バレー | 大手高 | 日 | 19時～21時 |
| バレー | 大手高 | 月 | 19時～21時 |
| バレー | 大手高 | 火 | 19時～21時 |
| バレー | 大手高 | 水 | 19時～21時 |
| バレー | 大手高 | 木 | 19時～21時 |
| バレー | 大手高 | 金 | 19時～21時 |
| バレー | 大手高 | 土 | 19時～21時 |
| バレー | 大手高 | 日 | 19時～21時 |
| バレー | 大手高 | 月 | 19時～21時 |
| バレー | 大手高 | 火 | 19時～21時 |
| バレー | 大手高 | 水 | 19時～21時 |
| バレー | 大手高 | 木 | 19時～21時 |
| バレー | 大手高 | 金 | 19時～21時 |
| バレー | 大手高 | 土 | 19時～21時 |
| バレー | 大手高 | 日 | 19時～21時 |
| バレー | 大手高 | 月 | 19時～21時 |
| バレー | 大手高 | 火 | 19時～21時 |
| バレー | 大手高 | 水 | 19時～21時 |
| バレー | 大手高 | 木 | 19時～21時 |
| バレー | 大手高 | 金 | 19時～21時 |
| バレー | 大手高 | 土 | 19時～21時 |
| バレー | 大手高 | 日 | 19時～21時 |
| バレー | 大手高 | 月 | 19時～21時 |
| バレー | 大手高 | 火 | 19時～21時 |
| バレー | 大手高 | 水 | 19時～21時 |
| バレー | 大手高 | 木 | 19時～21時 |
| バレー | 大手高 | 金 | 19時～21時 |
| バレー | 大手高 | 土 | 19時～21時 |
| バレー | 大手高 | 日 | 19時～21時 |
| バレー | 大手高 | 月 | 19時～21時 |
| バレー | 大手高 | 火 | 19時～21時 |
| バレー | 大手高 | 水 | 19時～21時 |
| バレー | 大手高 | 木 | 19時～21時 |
| バレー | 大手高 | 金 | 19時～21時 |
| バレー | 大手高 | 土 | 19時～21時 |
| バレー | 大手高 | 日 | 19時～21時 |
| バレー | 大手高 | 月 | 19時～21時 |
| バレー | 大手高 | 火 | 19時～21時 |
| バレー | 大手高 | 水 | 19時～21時 |
| バレー | 大手高 | 木 | 19時～21時 |
| バレー | 大手高 | 金 | 19時～21時 |
| バレー | 大手高 | 土 | 19時～21時 |
| バレー | 大手高 | 日 | 19時～21時 |
| バレー | 大手高 | 月 | 19時～21時 |
| バレー | 大手高 | 火 | 19時～21時 |
| バレー | 大手高 | 水 | 19時～21時 |
| バレー | 大手高 | 木 | 19時～21時 |
| バレー | 大手高 | 金 | 19時～21時 |
| バレー | 大手高 | 土 | 19時～21時 |
| バレー | 大手高 | 日 | 19時～21時 |
| バレー | 大手高 | 月 | 19時～21時 |
| バレー | 大手高 | 火 | 19時～21時 |
| バレー | 大手高 | 水 | 19時～21時 |
| バレー | 大手高 | 木 | 19時～21時 |
| バレー | 大手高 | 金 | 19時～21時 |
| バレー | 大手高 | 土 | 19時～21時 |
| バレー | 大手高 | 日 | 19時～21時 |
| バレー | 大手高 | 月 | 19時～21時 |
| バレー | 大手高 | 火 | 19時～21時 |
| バレー | 大手高 | 水 | 19時～21時 |
| バレー | 大手高 | 木 | 19時～21時 |
| バレー | 大手高 | 金 | 19時～21時 |
| バレー | 大手高 | 土 | 19時～21時 |
| バレー | 大手高 | 日 | 19時～21時 |
| バレー | 大手高 | 月 | 19時～21時 |
| バレー | 大手高 | 火 | 19時～21時 |
| バレー | 大手高 | 水 | 19時～21時 |
| バレー | 大手高 | 木 | 19時～21時 |
| バレー | 大手高 | 金 | 19時～21時 |
| バレー | 大手高 | 土 | 19時～21時 |
| バレー | 大手高 | 日 | 19時～21時 |
| バレー | 大手高 | 月 | 19時～21時 |
| バレー | 大手高 | 火 | 19時～21時 |
| バレー | 大手高 | 水 | 19時～21時 |
| バレー | 大手高 | 木 | 19時～21時 |
| バレー | 大手高 | 金 | 19時～21時 |
| バレー | 大手高 | 土 | 19時～21時 |
| バレー | 大手高 | 日 | 19時～21時 |
| バレー | 大手高 | 月 | 19時～21時 |
| バレー | 大手高 | 火 | 19時～21時 |
| バレー | 大手高 | 水 | 19時～21時 |
| バレー | 大手高 | 木 | 19時～21時 |
| バレー | 大手高 | 金 | 19時～21時 |
| バレー | 大手高 | 土 | 19時～21時 |
| バレー | 大手高 | 日 | 19時～21時 |
| バレー | 大手高 | 月 | 19時～21時 |
| バレー | 大手高 | 火 | 19時～21時 |
| バレー | 大手高 | 水 | 19時～21時 |
| バレー | 大手高 | 木 | 19時～21時 |
| バレー | 大手高 | 金 | 19時～21時 |
| バレー | 大手高 | 土 | 19時～21時 |
| バレー | 大手高 | 日 | 19時～21時 |
| バレー | 大手高 | 月 | 19時～21時 |
| バレー | 大手高 | 火 | 19時～21時 |
| バレー | 大手高 | 水 | 19時～21時 |
| バレー | 大手高 | 木 | 19時～21時 |
| バレー | 大手高 | 金 | 19時～21時 |
| バレー | 大手高 | 土 | 19時～21時 |
| バレー | 大手高 | 日 | 19時～21時 |
| バレー | 大手高 | 月 | 19時～21時 |
| バレー | 大手高 | 火 | 19時～21時 |
| バレー | 大手高 | 水 | 19時～21時 |
| バレー | 大手高 | 木 | 19時～21時 |
| バレー | 大手高 | 金 | 19時～21時 |
| バレー | 大手高 | 土 | 19時～21時 |
| バレー | 大手高 | 日 | 19時～21時 |
| バレー | 大手高 | 月 | 19時～21時 |
| バレー | 大手高 | 火 | 19時～21時 |
| バレー | 大手高 | 水 | 19時～21時 |
| バレー | 大手高 | 木 | 19時～21時 |
| バレー | 大手高 | 金 | 19時～21時 |
| バレー | 大手高 | 土 | 19時～21時 |
| バレー | 大手高 | 日 | 19時～21時 |
| バレー | 大手高 | 月 | 19時～21時 |
| バレー | 大手高 | 火 | 19時～21時 |
| バレー | 大手高 | 水 | 19時～21時 |
| バレー | 大手高 | 木 | 19時～21時 |
| バレー | 大手高 | 金 | 19時～21時 |
| バレー | 大手高 | 土 | 19時～21時 |
| バレー | 大手高 | 日 | 19時～21時 |
| バレー | 大手高 | 月 | 19時～21時 |
| バレー | 大手高 | 火 | 19時～21時 |
| バレー | 大手高 | 水 | 19時～21時 |
| バレー | 大手高 | 木 | 19時～21時 |
| バレー | 大手高 | 金 | 19時～21時 |
| バレー | 大手高 | 土 | 19時～21時 |
| バレー | 大手高 | 日 | 19時～21時 |
| バレー | 大手高 | 月 | 19時～21時 |
| バレー | 大手高 | 火 | 19時～21時 |
| バレー | 大手高 | 水 | 19時～21時 |
| バレー | 大手高 | 木 | 19時～21時 |
| バレー | 大手高 | 金 | 19時～21時 |
| バレー | 大手高 | 土 | 19時～21時 |
| バレー | 大手高 | 日 | 19時～21時 |
| バレー | 大手高 | 月 | 19時～21時 |
| バレー | 大手高 | 火 | 19時～21時 |
| バレー | 大手高 | 水 | 19時～21時 |
| バレー | 大手高 | 木 | 19時～21時 |
| バレー | 大手高 | 金 | 19時～21時 |
| バレー | 大手高 | 土 | 19時～21時 |
| バレー | | | |

みんなの健康管理

担当…衛生課
市役所2階
☎35-1122



◎乳児健康相談

対象 55年11月生まれの乳児
会場 厚生会館第2小ホール
内容 身体計測、保育・離乳相談
持物 母子健康手帳
期日・対象地区

・5月7日(木)…阪之上、中島、表町、神田、新町、川崎、四郎丸、千手、大島、希望が丘の各学区

・5月8日(金)…その他の地区
時間 午後1時30分～3時

◎がん検診

対象 50人未満の事業所勤務の人、自営業、家庭にいる人
申込 4月10日から20日までに電話で衛生課へ(先着順)

| | 胃がん | 子宮がん |
|------|------------|---------------------------|
| 年齢 | 40才以上 | 30歳以上 |
| 定員 | 150人 | 140人 |
| 期日 | 5月6,12,13日 | 6月1日 |
| 受付時間 | 8:30~10:30 | 9:00~10:00 13:00~14:00 |
| 会場 | 柳原分行舎 | |
| 料金 | 1000円 | |

※生活保護、市民税均等割のみ及び非課税世帯の人には、検診料の減免制度があります。申し込みの際にお申し出ください。

★**カーネーションづくり**
日時 5月10日(日) 午後1時30分～3時30分
対象 小学生3年生～高校生
会場 ベーバーフラワー
申込 5月5日(火)まで先着順

★**母の日**
日時 5月1日(金)まで先着順
対象 小学生3年生～高校生
会場 4月10日(日)まで先着順
申込 5月5日(火)まで先着順

★**楽しい教室(前期)**
5月から9月までの毎月2回(土曜日または日曜日)開きます。

| | | | |
|-----|------|-----|------|
| 英語 | 小4以上 | 40人 | 200円 |
| 図画 | 小4以上 | 30人 | 300円 |
| 音楽 | 小4以上 | 30人 | 300円 |
| 書道 | 小4以上 | 30人 | 300円 |
| 体育 | 小4以上 | 30人 | 300円 |
| 理科 | 小4以上 | 30人 | 300円 |
| 算数 | 小4以上 | 30人 | 300円 |
| 国語 | 小4以上 | 30人 | 300円 |
| 社会 | 小4以上 | 30人 | 300円 |
| 総合 | 小4以上 | 30人 | 300円 |
| その他 | 小4以上 | 30人 | 300円 |

★**中越ハムクラブ会員募集**
対象 小学校4年生～高校生
ハムの資格のある人やこれから取りたい人
会費 年間五〇〇円
申込 4月10日(金)～29日(水)に会費を添えて

◎田親学級

日時 5月7日(木)、22日(金)
午後1時～4時30分
会場 厚生会館
対象 初回妊婦、希望者
持物 母子健康手帳、筆記用具
母親学級テキスト

◎血圧検診

対象 大正6年4月1日から昭和16年4月1日までに生まれ、家庭にいる人や自営業の人
内容 血圧測定(全員…無料)精密検査(異常のある人…1,000円で当日その場でを行います)

| 月/日 | 時間 | 会場 | 対象地区 |
|------|-------------|-------|------|
| 4/13 | 10:00~11:30 | 富貴公民館 | 富貴 |
| | 13:30~15:00 | 同上 | 同上 |
| 4/20 | 10:00~11:30 | 上除公民館 | 日越 |
| | 13:30~15:00 | 日越連絡所 | 同上 |
| 5/11 | 10:00~11:30 | 大島公民館 | 大島 |
| | 13:30~15:00 | 同上 | 同上 |

※生活保護世帯、市民税均等割のみ及び非課税世帯の人は、精密検査料の減免制度があります。前もって電話でご連絡ください。
・56年度に実施する地区
王寺川・福戸(実施済)、富貴、日越、大島、神田、宮内、阪之上、下川西、黒条、新組、四郎丸、中島

◎家族計画相談

日時 5月7日(木)、8日(金)
午後2時～4時
会場 厚生会館女子更衣室
対象 自分に適した受胎調節を知りたい人

★**野鳥をしらべると**
日時 4月26日(日) 午前9時～正午(雨天中止)
観覧地 浦瀬町
集合 浦瀬町バス停前、午前9時
持物 双眼鏡、筆記用具
対象 小学生以上
申込 4月24日(金)まで
★**春の植物をしらべると**
日時 4月29日(火) 午前10時～午後2時30分(雨天中止)
観覧地 浦瀬町
集合 浦瀬町バス停前、午前9時



☎35-0184

★**くらしの一日教室**
日時 4月27日(月)まで
会場 テレビスのコーナー
★**消費生活センター**
日時 4月27日(月)まで
会場 消費生活センター
☎32-0022



★**親子染織のつどい**
日時 4月12日、26日、5月3日の午後1時～3時
対象 小学校4年生～高校生
またはその親子 30人
会費 四〇〇円
日時 4月22日、23日、24日のうち晴れた最初の夜
午後7時～9時



☎34-130

★**子どもの日 無料開館**
5月5日「こどもの日」に小・高校生を無料招待します。
(プール)
午前10時～午後5時
午後11時、午後2時、午後3時30分
星と音楽のつどい
「世界の星空」

★**人形劇のつどい**
日時 4月26日(日) 午後1時30分～3時
内容 長岡放送劇団「郷土の伝説」「童話物語」

★**子ども映画劇場**
日時 4月29日(水) 午後1時30分～2時30分
内容 「銀河鉄道999」
日時 5月4日(日) 午後10時10分に森立峠バス停前集合(標本づくり) 5月17日(日)
対象 小学校3年生～高校生
またはその親子 30人
会費 四〇〇円
日時 5月1日(金)まで先着順
申込 5月5日(火)まで先着順



☎32-0658

お知らせ



いつせいに春。

雪解けのせせらぎ、まばゆい光、優しい風……長岡の春は一足飛び。悠久山では、4月20日から27日まで「観桜会」が開かれます。

藩主と悠久山200年展
～郷土史料館～

期間 4月20日～8月20日
内容 悠久山に点在する石碑の紹介、長岡藩主に関する資料の展示
入場料 大人150円 小・中学生80円
休館日 月曜日及び祝日の翌日

人口と世帯数

住民基本台帳登録数

56.3.1現在(前月比)

179,032人 (-34)

87,931人 (-3)

91,101人 (-34)

50,375世帯 (-99)

市政を茶の間に

【テレビ】
○NST「おはようながおか」
15分番組…4月12日(日)
午前8時15分から「トピックス」

○BSN「長岡市だより」
15分番組…4月5日(日)
午前8時から「東山ファミリーランド」

【ラジオ】
○BSN「長岡市だより」
3分番組…月～金曜日
午前11時から

★**納税は**
市税等の納付は、手数のかわらない預金口座振替制度をご利用ください。
手続きは、金融機関の窓口にお持ちになれば、すべて金融機関が行います。
市内の各銀行、相互銀行、信用金庫、信用組合、商工中金、各農協

★**納税は**
納税は、金融機関の窓口にお持ちになれば、すべて金融機関が行います。
市内の各銀行、相互銀行、信用金庫、信用組合、商工中金、各農協

★**納税は**
納税は、金融機関の窓口にお持ちになれば、すべて金融機関が行います。
市内の各銀行、相互銀行、信用金庫、信用組合、商工中金、各農協

★**納税は**
納税は、金融機関の窓口にお持ちになれば、すべて金融機関が行います。
市内の各銀行、相互銀行、信用金庫、信用組合、商工中金、各農協

★**納税は**
納税は、金融機関の窓口にお持ちになれば、すべて金融機関が行います。
市内の各銀行、相互銀行、信用金庫、信用組合、商工中金、各農協

★**納税は**
納税は、金融機関の窓口にお持ちになれば、すべて金融機関が行います。
市内の各銀行、相互銀行、信用金庫、信用組合、商工中金、各農協

★**納税は**
納税は、金融機関の窓口にお持ちになれば、すべて金融機関が行います。
市内の各銀行、相互銀行、信用金庫、信用組合、商工中金、各農協

★**納税は**
納税は、金融機関の窓口にお持ちになれば、すべて金融機関が行います。
市内の各銀行、相互銀行、信用金庫、信用組合、商工中金、各農協

★**納税は**
納税は、金融機関の窓口にお持ちになれば、すべて金融機関が行います。
市内の各銀行、相互銀行、信用金庫、信用組合、商工中金、各農協

★**納税は**
納税は、金融機関の窓口にお持ちになれば、すべて金融機関が行います。
市内の各銀行、相互銀行、信用金庫、信用組合、商工中金、各農協

★**納税は**
納税は、金融機関の窓口にお持ちになれば、すべて金融機関が行います。
市内の各銀行、相互銀行、信用金庫、信用組合、商工中金、各農協

★**納税は**
納税は、金融機関の窓口にお持ちになれば、すべて金融機関が行います。
市内の各銀行、相互銀行、信用金庫、信用組合、商工中金、各農協

☎32-0658